

**SONJA WEBER-MENGENS**

**BERUFLICHE  
ARBEITSTEILUNG  
UND PREKARISIERUNG**

AUSWERTUNG DES MIKROZENSENSUS 2013  
ZU ERWERBSSTRUKTUR UND PREKARITÄT

---

**HERAUSGEGEBEN UND EINGEFÜHRT HORST KAHRS**

INSTITUT FÜR GESELLSCHAFTSANALYSE  
ROSA-LUXEMBURG-STIFTUNG  
kahrs@rosalux.de

## **INHALTSVERZEICHNIS**

Horst Kahrs: Einführung.....	3
Die Berufsgruppen nach dem Modell der beruflichen Arbeitsteilung.....	4
Die Einkommensgruppen .....	5
Die Datenbasis - oder: Welche Erwerbstätigen werden (nicht) berücksichtigt?.....	7
Sonja Weber-Menges: Berufliche Arbeitsteilung und Prekarisierung.....	10
Tabellenverzeichnis.....	10
Verschiebungen der Erwerbsstruktur und Geschlecht, Migrationshintergrund, Arbeitszeit .....	11
Verschiebungen in erwerbsstruktur und Einkommensdynamik .....	26

## HORST KAHRS EINFÜHRUNG

Die Rosa-Luxemburg-Stiftung förderte von 2014 bis 2016 Analysen der Mikrozensus-Daten 2011 bis 2013 zum Strukturwandel der Arbeitsteilung in Deutschland. Hierbei handelt es sich um die Fortführung eines zunächst von der Hans-Böckler-Stiftung geförderten Projektes „Zum Strukturwandel der Arbeitsteilung: Erprobung eines neuen Untersuchungsinstruments für integrierte und differenzierte Langfrist-Analysen der beruflichen Arbeitsteilung mit Daten des Mikrozensus“ für die Jahre 1991, 1995, 2000, 2007 und 2009. Das Projekt wurde von Prof. Dr. Michael Vester und Dr. Sonja Weber-Menges durchgeführt. Im Juni 2013 wurde es im Gesprächskreis „Soziale Ungleichheit und Sozialstrukturanalyse“ (kurz: „Klassen und Sozialstruktur“) der Rosa-Luxemburg-Stiftung vorgestellt. Es erwies sich als wünschenswert, die im Kurzprojekt erarbeitete „Landkarte der Prekarität“ mittels weiterer Variablen zu differenzieren und zu präzisieren sowie die Datenerhebung fortzuschreiben<sup>1</sup>. Diese Auswertungen einschließlich des Mikrozensus 2011 wurden im Juni 2014 in der Reihe „rls-papers“ publiziert, auf die dortigen methodischen Erläuterungen und inhaltlichen Aussagen wird an dieser Stelle ausdrücklich verwiesen:

*Sonja Weber-Menges: Berufliche Arbeitsteilung und Prekarisierung. Bericht zu dem von der Rosa-Luxemburg-Stiftung geförderten Projekt, Berlin Juni 2014*

<http://www.rosalux.de/publication/40648/berufliche-arbeitsteilung-und-prekarisierung.html>

Diese kurze Einführung verzichtet auf inhaltliche Bewertungen der erhobenen Daten und beschränkt sich auf knappe Hinweise, wie die Daten zu „lesen“ sind. Ausführlicher wird auf die Frage eingegangen, welcher Teil der beruflichen Arbeitsteilung, der Erwerbsarbeit, in den Daten abgebildet wird und welcher nicht.

Die Datenauswertung für die einzelnen Bundesländer sowie die Dokumentation des verwendeten Klassifikationssystems der Berufe kann als Excel-/Word-Datei über [kahrs@rosalux.de](mailto:kahrs@rosalux.de) angefordert oder als pdf-Datei auf der Internet-Seite des Gesprächskreises heruntergeladen werden.

---

<sup>1</sup> (vgl. hierzu die Berichte und Materialien der Gesprächskreis-Beratungen unter <http://www.rosalux.de/kapitalismusalternativen/specials/gespraechskreis-klassen-und-sozialstruktur.html>)

## DIE BERUFSGRUPPEN NACH DEM MODELL DER BERUFLICHEN ARBEITSTEILUNG<sup>2</sup>

Die Berufsgruppen der Arbeitsteilung werden in ihrer horizontalen und vertikalen Differenzierung dargestellt. Dabei greifen Vester und Weber-Menges auf das von Daniel Oesch entwickelte Modell zurück (Daniel Oesch: Redrawing the Class Map, Basingstoke 2006).

Das Modell berücksichtigt zunächst die klassische Trennlinie zwischen Unternehmern, Freiberuflern und Kleingewerbetreibenden einerseits und abhängig Erwerbstätigen, Arbeitnehmern, andererseits. Die vertikale Einteilung erfolgt nach dem für einen Beruf in der Regel erforderlichen Bildungskapital in vier Stufen:

- (1) Akademische Professionen (Abschluss an einer Hochschule)
- (2) Semi-Professionen (Abschluss an einer Fachschule),
- (3) Lehrberufe (Abschluss einer Fachlehre - skilled employees)
- (4) Un- und Angelernte (ohne Fachausbildung – routine employees).

Die horizontale Gliederung der Arbeitnehmerberufe erfolgt in drei funktionalen Segmenten, unterschieden nach Arbeitslogiken bzw. generellen Spezialisierungen:

- (1) interpersonelle Arbeitslogik (insbes. Bildung, Gesundheit, Soziales, Publizistik, Kultur und andere Humandienstleistungen)
- (2) technische Arbeitslogik (Gütergewinnung und -produktion);
- (3) organisatorische Arbeitslogik (Verwaltungsaufgaben für Staat und Unternehmen).

### Dimensionen der Arbeitslogiken der Arbeitnehmerberufe nach Oesch

	Interpersonelle Dienstleistungslogik	Technische Arbeitslogik	Organisatorische Arbeitslogik
<i>Organisationsform des Arbeitsprozesses (setting of work process)</i>	Dienstleistungsbeziehung auf der Grundlage direkten persönlichen Austauschs	Durch technische Produktionskriterien bestimmter Arbeitsprozess	Bürokratische Arbeitsteilung
<i>Herrschaftsbeziehungen (relations of authority)</i>	Arbeit weitgehend außerhalb von Befehlsstrukturen	Arbeit auf höheren Stufen eher außerhalb festgelegter Befehlsstrukturen, auf unteren Stufen eher innerhalb	Arbeit innerhalb einer bürokratischen Befehlshierarchie, die gleichzeitig die Aufstiegshierarchie ist
<i>Primäre Orientierung (Primary orientation)</i>	Orientierung zum Klienten, Schüler, Patienten oder Bittsteller	Orientierung zur Berufsgruppe	Orientierung zur beschäftigenden Organisation
<i>Qualifikationsanforderungen (skill requirements)</i>	Fachliches Expertentum und soziale Kompetenzen auf den höheren Stufen, soziale Kompetenzen auf den unteren Stufen	Wissenschaftliches Expertentum auf höheren Stufen, handwerkliches Können und manuelle Fertigkeiten auf unteren Stufen	Koordinations- und Kontrollfähigkeiten auf den höheren Stufen, qualifizierte Büroarbeit auf den niedrigen Stufen

Übersetzung nach: Daniel Oesch, Redrawing the Class Map, Basingstoke 2006, S. 64.

<sup>2</sup> Darstellung nach und Abbildung aus Michael Vester: Zunehmende Kompetenz – wachsende Unsicherheit. Abschlussbericht an die Hans-Böckler-Stiftung, Mai 2014, S. 21-24 und weiter zur Methode der Zuordnung und Klassifikation der Berufe zu den 17 Feldern.

## Die Gesamtgliederung der beruflichen Arbeitsteilung nach Oesch

Qualifikationsrang	Arbeitnehmer			Selbstständige	
	Interpersonelle Arbeitslogik	Technische Arbeitslogik	Organisatorische Arbeitslogik	Selbstständige Arbeitslogik	
Professionen (Berufe mit Hochschul- ausbildung - 'akademische Berufe')	Soziokulturelle Experten Höhere Bildungs-, Medizin-, Kultur- und Publizistikberufe	Technische Experten Ingenieur-, Informatik- und Architekturberufe	Oberes Management Höhere Verwaltungs-, Finanz- und Ver- marktungsberufe	Freie Berufe Rechts- anwälte,, Ärzte usw.	Grosse u. mittl. Unter- nehmer Industrie, Handel, Finanzen
Semi-professionen (Berufe mit höherer Fachausbildung - 'halb- akademische Berufe')	Soziokulturelle Semi- professionen Erziehungs-, Sozi- alarbeits- und Therapiefachberufe	Technische Semi- professionen Computer-, Elektro- und Überwachungs- techniker	Unteres Management Verwaltungs-, Buch- haltungs- und Rechts- berufe	Kleingewerbe mit Beschäftigten Handel, Handwerk, Gastronomie, Land- wirtschaft	
Lehrberufe (Berufe mit Fachlehre – 'skilled employees')	Qualifizierte Dienstleistende Verkaufs-, Ord- nungs-, Gastro- nomie-, Pflege-, Betreuungs- und Schönheitsberufe	Qualifizierte Facharbeiter und Fachhandwerker Facharbeiter-, Elektro- Mechaniker- und Handwerksberufe	Qualifizierte Büro- und Verwaltungsfachkräfte Büro-, Finanz- und Sekretari- atsfachkräfte	Kleingewerbe ohne Beschäftig- te Handel, Handwerk, Gastronomie, Land- wirtschaft	
An- und Ungelernte (gering qualifizierte Arbeitskräfte – 'routine employees')	Gering qualifi- zierte Dienst- leistende Verkaufs- und Dienstpersonal	Gering qualifi- zierte Arbeiter in Pro- duktion u. Trans- port	Gering qualifi- zierte Arbeiter in Land- u. Forst- wirt- schaft	Gering qualifizier- te Verwaltungsfachkräfte Kassierer-, Büro-, Boten- und Lagerberufe	

Zuordnung der Berufsgruppen zu den 17 Erwerbsklassen im Modell der horizontalen und vertikalen Gliederung der Berufsstruktur von Daniel Oesch (Redrawing the Class Map, Basingstoke 2006, S. 88f, 222-224).

Die Berufe nach der amtlichen Klassifizierung der Berufe (KldB) wurden diesen Feldern zugeordnet, eine Umkodierung auf der Basis der neuen KldB 2010 wurde vorgenommen.

### DIE EINKOMMENSGRUPPEN<sup>3</sup>

Grundlage der Einkommensberechnungen für die „Landkarte der Prekarität“ ist das individuelle Nettoeinkommen aus Erwerbsarbeit, also ohne Sozialtransfers. Die Daten liefern daher ein Bild der Verteilung der Erwerbseinkommen über die verschiedenen Felder und nicht der Haushaltseinkommen. Es bleiben nicht nur die Sozialtransfer-Daten unberücksichtigt, sondern auch die Kombination von

<sup>3</sup> Darstellung nach und Abbildung aus Michael Vester: Zunehmende Kompetenz – wachsende Unsicherheit. Abschlussbericht an die Hans-Böckler-Stiftung, Mai 2014, S. 57-59.

individuellen Einkommen zu Haushaltseinkommen kann den Mikrozensus-Daten nicht entnommen werden.

Die Einkommen werden in fünf Einkommensklassen geteilt, wobei die Einteilung von Groh-Samberg<sup>4</sup> zugrunde gelegt wird. Die fünf Klassen sind:

- |                            |   |
|----------------------------|---|
| (1) Armut                  | unter 50% des Durchschnittseinkommens           |
| (2) Prekarität             | 50 bis unter 75% des Durchschnittseinkommens    |
| (3) instabiler Wohlstand   | 75% bis unter 100% des Durchschnittseinkommens  |
| (4) bescheidener Wohlstand | 100% bis unter 132% des Durchschnittseinkommens |
| (5) gesicherter Wohlstand  | 132 % des Durchschnittseinkommens und mehr      |

Als Durchschnittseinkommen zählt das arithmetische Mittel (Summe aller Einkommen geteilt durch Anzahl der Einkommen), nicht das mittlerweile überwiegend verwendete Medianeinkommen (Einkommen des „mittleren“ Falles). Veränderungen in den oberen Einkommensbereichen werden beim arithmetischen Mittel berücksichtigt (wobei Verzerrungen durch hohe Steigerungen einzelner Einkommen möglich sind); beim Medianeinkommen bleiben sie indes unberücksichtigt solange die Position des mittleren Falles und dessen Einkommen unberührt bleibt. Das Durchschnittseinkommen als Grundlage der Klassifikation erscheint eher geeignet, abnehmende oder wachsende Einkommensungleichheit abzubilden als das Medianeinkommen. Die Differenz zwischen dem Durchschnittseinkommen und dem Medianeinkommen stellt sich, veranschaulicht für die Haushaltseinkommen, für die hier ausgewerteten Jahre wie folgt dar:

#### Zum Verhältnis von Median- und Mittelwerteinkommen<sup>5</sup>

##### Entwicklung der realen Haushaltsnettoeinkommen 1991-2010

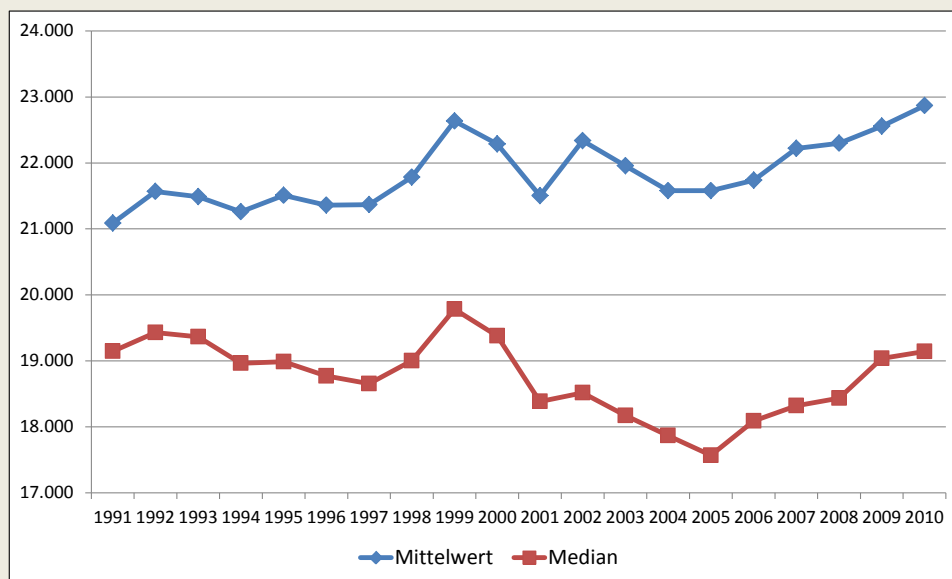

Quelle: SOEPV28, Personen in Privathaushalten, in Preisen von 2005



<sup>4</sup> Groh-Samberg, Olaf (2009): Armut, soziale Ausgrenzung und Klassenstruktur. Zur Integration multidimensionaler und längsschnittlicher Perspektiven. Wiesbaden: VS Verlag für Sozialwissenschaften.

<sup>5</sup> Markus Grabka: Ungleichheit in Deutschland – Langfristige Trends, Wendepunkte; Vortrag auf der Jahrestagung der Gesellschaft für Sozialen Fortschritt, 2013;

<http://www.sozialerfortschritt.de/veranstaltungen/durgefuehrte-veranstaltungen/tagungen-2013>

## DIE DATENBASIS - ODER: WELCHE ERWERBSTÄTIGEN WERDEN (NICHT) BERÜCKSICHTIGT?

Die Auswertung der Mikrozensus-Daten der beruflichen Arbeitsteilung berücksichtigt Erwerbstätige mit einer wöchentlichen Arbeitszeit von über 20 Wochenstunden. Erwerbstätige mit einer Wochenarbeitszeit von 20 oder weniger Stunden bleiben unberücksichtigt. Es stellt sich daher die Frage, welcher Anteil der Gesamtzahl der Erwerbstätigen in Deutschland von den Daten erfasst wird und wie er sich womöglich im Zeitverlauf verändert hat.

Grundsätzlich sind dabei zwei unterschiedliche Konzepte zu unterscheiden. Die **Erwerbstätigenrechnung der Volkswirtschaftlichen Gesamtrechnung** berechnet die Erwerbstätigenzahl nach dem ILO-Konzept, wonach als erwerbstätig gilt, wer mindestens eine Stunde pro Woche bezahlt arbeitet. Dieses Konzept unterscheidet „Selbstständige und Mithelfende Familienangehörige“ von „Arbeitnehmern“. Innerhalb der Arbeitnehmer unterscheidet es die „marginal beschäftigten Arbeitnehmer“, worunter insbesondere ausschließlich geringfügig Beschäftigte und Beschäftigte in Arbeitsgelegenheiten („Ein-Euro-Job“) fallen.

Die Zahlen der Erwerbstätigenrechnung liegen regelmäßig über denen des Mikrozensus, im Jahr 2013 um 2,61 Mio. Personen.

Die **Arbeitskräfteerhebung des Mikrozensus** erfasst „Arbeitskräfte in Privathaushalten“ und basiert allein auf den Angaben der Befragten.<sup>6</sup> Sie unterscheidet „Erwerbstätige“ und „Kernerwerbstätige“. Bei den „Kernerwerbstätigen“ werden erwerbstätige Personen in Bildung oder Ausbildung und erwerbstätige Personen im Alter über 65 Jahren nicht berücksichtigt. Die Kernerwerbstätigen werden unterschieden in „Selbstständige“, „mithelfende Familienangehörige“ und „abhängig Beschäftigte“. Abhängig Beschäftigte werden differenziert in „Normalarbeitnehmer und Normalarbeitnehmerinnen“ und in „Atypisch Beschäftigte“. Die „Normalarbeit“ kennt „Vollzeit“ und „Teilzeit ab 20 Wochenstunden“. Bei den Atypisch Beschäftigten sind Überschneidungen durch Mehrfachnennungen möglich: „befristet Beschäftigte“, „Teilzeitbeschäftigte unter 20 Wochenstunden“, „geringfügig Beschäftigte“, „Zeitarbeitnehmer und -arbeitnehmerinnen“.<sup>7</sup>

Die Datenauswertung für die „**Landkarte der Prekarität**“ erfasst die „Selbstständigen“ ohne Mithelfende Familienangehörige und die „Normalarbeit“ (über 20 Wochenstunden) nach dem Arbeitskräftekonzept des Mikrozensus. *Sie bildet hinsichtlich der Einkommen die Ausweitung oder Schrumpfung prekärer Einkommen aus normaler Erwerbsarbeit ab. Der gesamte Bereich der atypischen Beschäftigung bleibt unberücksichtigt.*

Die absoluten Differenzen zwischen den Ergebnissen der Erwerbstätigenrechnung (VGR) und der Arbeitskräfteerhebung (MZ) schwanken, aber in den vergangenen Jahren auf einem deutlich höheren Niveau als in der ersten Hälfte der 1990er Jahre. Gemäß der Darstellung der methodischen Unterschiede und der „Überleitungstabelle“ (siehe Fußnote 6) sind die größten Unterschiede in der Kategorie „marginal Beschäftigte“, die bei der MZ-Befragung eine Erwerbstätigkeit nicht angeben, und bei längerfristig erkrankten Erwerbstätigen zu finden.

Die Im Projekt „Landkarte der Prekarität“ berücksichtigte Datenbasis machte 1991 noch knapp 80% gut knapp 70%. Zwischenzeitlich, im Jahr 2007, fielen nicht einmal mehr zwei Drittel aller Erwerbstätigen und das Konzept der Normalarbeit nach dem Mikrozensus. In absoluten Zahlen erfasste unsere Datenauswertung 2013 mit 27,87 Mio. Erwerbstätigen weniger als 1995 (28,34 Mio.) oder 1991 (29,8 Mio.). Hierbei handelt es sich um einen Rückgang der „normalen“ Lohnarbeit, die 2013 mit 24,06 Mio. Personen deutlich niedriger war als 1991 (26,05 Mio.) und ihren niedrigsten Stand 2007

---

<sup>6</sup> Zu den methodischen Abweichungen im Detail vgl.

[https://www.destatis.de/DE/ZahlenFakten/GesamtwirtschaftUmwelt/Arbeitsmarkt/Methoden/ETR\\_zum\\_MZ.html](https://www.destatis.de/DE/ZahlenFakten/GesamtwirtschaftUmwelt/Arbeitsmarkt/Methoden/ETR_zum_MZ.html)

<sup>7</sup> Methodisch ist weiter zu bedenken, dass die Zeitreihen des Mikrozensus ab 2011 aufgrund der Revisionen nach der Volkszählung 2011 nur mit gewissen Einschränkungen vergleichbar sind.

mit 22,55 Mio. Personen verzeichnete. Demgegenüber nahm die Zahl der erfassten Selbstständigen bis 2012 stetig zu, erst 2013 sank sie.

Die folgenden Tabellen und Grafiken sollen einen groben Überblick über die Unterschiede der verschiedenen Berechnungsmethoden und die Reichweite der Datenbasis des Projektes geben.

Differenzen zwischen Arbeitskräfteerhebung (MZ) und Erwerbstätigenrechnung (VGR) (in 1000 Pers.)			
	Erwerbstätige	Selbstständige und Mithelfende	Abhängig Beschäftigte/ Arbeitnehmer
1991	-1.345	-269	-1.076
1995	-1.910	-235	-1.675
2000	-3.313	-327	-2.986
2007	-2.162	-386	-1.776
2009	-2.230	-438	-1.792
2011	-2.661	-496	-2.165
2012	-2.854	-507	-2.347
2013	-2.710	-529	-2.181
2015	-2.753	-512	-2.241

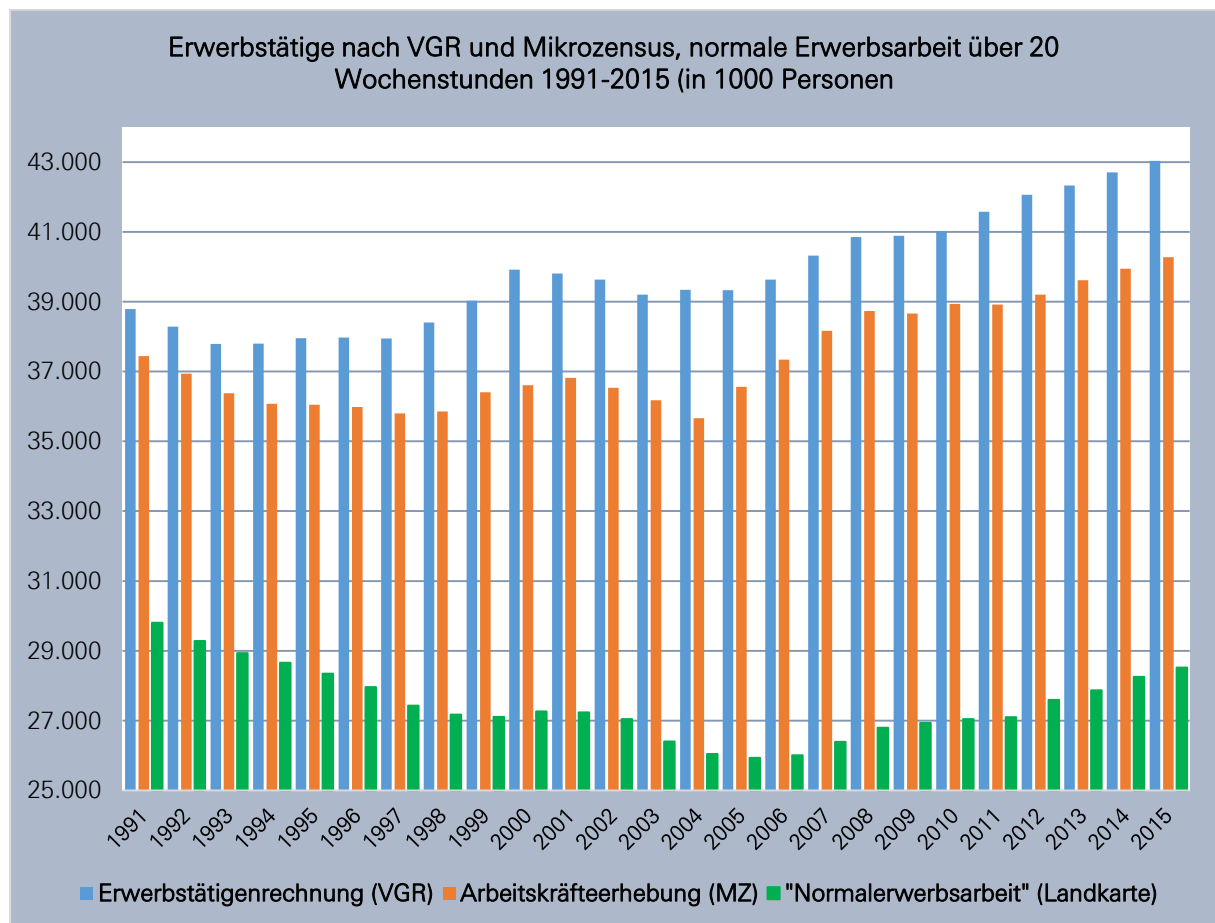



<b>Datenbasis Projekt "Landkarte der Prekariatität": Selbstständige und abhängige Beschäftigte (über 20 Wochenstunden)</b>					
	(in 1000 Personen)			Anteil (in %)	
	Selbstständige	Normalarbeitnehmer/innen	Normal - Erwerbstätige	Erwerbstätige gesamt	Abhängig Beschäftigte gesamt
1991	2.859	26.948	29.807	79,6%	85,9%
1995	3.159	25.185	28.344	78,6%	83,8%
2000	3.418	23.850	27.268	74,5%	79,9%
2007	3.838	22.554	26.392	65,4%	74,3%
2009	3.877	23.057	26.934	69,7%	75,0%
2011	3.919	23.185	27.104	69,6%	74,7%
2012	3.917	23.682	27.599	70,4%	75,4%
2013	3.810	24.063	27.873	70,4%	75,9%
2015	3.688	24.832	28.520	70,8%	76,7%

Es zeigt sich, dass am Anfang ca. 20%, bei der letzten Auswertung 2013 etwa 30% der Erwerbstätigen als „anormal“, „atypisch“ nicht erfasst wurden.

Die Angaben der Datenauswertung sind Prozentangaben. Da sich die jeweilige Grundgesamtheit verändert, gibt die abschließende Tabelle einen Überblick, wie viele Personen in dem jeweiligen Untersuchungsjahr in etwa einem Prozentpunkt entsprechen.

<b>1% in den Datenauswertungen entspricht etwa in Personen:</b>				
	Gesamt	Männer	Frauen	Frauenanteil
<b>1991</b>	298.100	189.200	108.900	36,5%
<b>1995</b>	283.400	181.000	102.400	36,1%
<b>2000</b>	272.700	172.500	100.200	36,7%
<b>2007</b>	263.900	164.500	99.400	37,7%
<b>2009</b>	269.300	165.300	101.900	38,6%
<b>2011</b>	271.000	164.300	106.700	39,4%
<b>2012</b>	276.000	166.600	109.400	39,7%
<b>2013</b>	278.700	167.500	111.200	39,9%
<b>(2015)</b>	(285.200)	(169.500)	(115.700)	(40,6%)

**Quellen für alle vorstehenden Datenangaben:**

Erwerbstätigenrechnung der VGR: Arbeitskreis Volkswirtschaftliche Gesamtrechnung der Länder - <http://www.vgrdl.de/VGRdL/>

Arbeitskräfteerhebung des Mikrozensus, Statistisches Bundesamt: <https://www.destatis.de/DE/ZahlenFakten/GesamtwirtschaftUmwelt/Arbeitsmarkt/Erwerbstaetigkeit/TabellenArbeitskraefteerhebung/AtypKernerwerbErwerbsformErwerbstaetigeZR.html>

**SONJA WEBER-MENGES**  
**BERUFLICHE ARBEITSTEILUNG UND PREKARISIERUNG**  
**MIKROZENSUS-AUSWERTUNG**

**TABELLENVERZEICHNIS**

<b>Inhalt - Verzeichnis der Tabellen</b>	
A-01	Tabelle BRD A-01: Verschiebungen der Erwerbsstruktur in Deutschland 1991 - 2013
A-02	Tabelle BRD-A-02: Verschiebungen der Erwerbsstruktur in Deutschland 1991 - 2013 nach Geschlecht
A-03	Tabelle BRD-A-03: Verschiebungen der Erwerbsstruktur in Deutschland 1991 - 2013 nach Staatsangehörigkeit
A-04	Tabelle BRD-A-04: Verschiebungen der Erwerbsstruktur in Deutschland 2007 - 2013 nach Migrationshintergrund
A-05	Tabelle BRD-A-05: Verschiebungen der Erwerbsstruktur in Deutschland 2000 - 2013 nach Arbeitszeit
A-06	Tabelle BRD-A-06: Verschiebungen der Erwerbsstruktur 1991 - 2013 nach Arbeitszeit (Vollzeit-Teilzeit-Geschlecht)
A-07	Tabelle BRD A-07: Verschiebungen der Erwerbsstruktur in West- und Ostdeutschland
B-01	Tabelle BRD-B-01: Dynamik der Einkommensstruktur in Deutschland 1991 - 2013
	Tabelle BRD-B-01 (2) : Dynamik der Einkommensstruktur Deutschland 1991 - 2013
C-01	Tabelle BRD-C-01: Dynamik der Einkommensstruktur in Deutschland 1991 - 2013 - Vollzeit-Erwerbstätige
C-02	Tabelle BRD-C-02: Dynamik der Einkommensstruktur in Deutschland 1991 - 2013
D-01	Tabelle BRD-D-01: Längsschnittdaten der vertikalen Einkommensdynamik von Männern und Frauen 1991-2013
D-02	Tabelle BRD-D-02: TEILZEIT - Längsschnittdaten der vertikalen Einkommensdynamik von Männern und Frauen 1991-2013
	Tabelle BRD-D-02: VOLLZEIT - Längsschnittdaten der vertikalen Einkommensdynamik von Männern und Frauen 1991-2013
E-01	Tabelle BRD-E-01: Längsschnittdaten der vertikalen Einkommensdynamik von Deutschen und Ausländern 1991-2013
E-02	Tabelle BRD-E-02: Längsschnittdaten der vertikalen Einkommensdynamik von Erwerbstätigen ohne und mit Migrationshintergrund 2007-2013
F-01	Tabelle BRD-F-01: Einkommensstruktur nach Haushaltsnettoäquivalenzeinkommen pro Kopf in Deutschland 1991 - 2013
G-01	Tabelle BRD-G-01: Dynamik der Einkommensstruktur, West- und Ostdeutschland 1991 - 2013
G-02	Tabelle BRD-G-02: Dynamik der Einkommensstruktur Deutschland nach Ortsgrößenklassen 1991 - 2013
G-03	Tabelle BRD-G-03: Dynamik der Einkommensstruktur in Deutschland nach Altersgruppen 1991 - 2013

## VERSCHIEBUNGEN DER ERWERBSSTRUKTUR UND GESCHLECHT, MIGRATIONSHINTERGRUND, ARBEITSZEIT

Tabelle BRD A-01: Verschiebungen der Erwerbsstruktur in Deutschland 1991 - 2013							
nach dem umkonstruierten Modell von Oesch; Erwerbstätige mit mehr als 20 Wochenstunden Erwerbsarbeit							
	1991	1995	2000	2007	2009	2012	2013
Soziokulturelle Experten	3,6	4,6	4,7	5,0	5,3	5,2	5,3
Soziokulturelle Semiprofessionen	5,7	6,9	5,9	5,9	6,9	7,3	7,5
Qualifizierte Dienstleistende	7,2	4,5	4,1	4,2	4,4	4,4	4,3
Gering qualifizierte Dienstleistende	9,2	10,2	11,3	11,0	11,2	11,3	11,1
<b>Interpersonelle Arbeitslogik</b>	<b>25,7</b>	<b>26,2</b>	<b>26,0</b>	<b>26,1</b>	<b>27,8</b>	<b>28,2</b>	<b>28,2</b>
Technische Experten	2,4	3,8	4,1	4,1	4,7	4,7	4,9
Technische Semiprofessionen	6,0	5,6	4,9	5,3	5,3	5,4	5,4
Qualifizierte Facharbeiter und Fachhandwerker	20,6	18,0	15,1	12,6	12,2	11,7	12,1
Qualifizierte Fachkräfte in Landwirtschaft, Forstwirtschaft und Fischerei	0,8	0,3	0,9	0,5	0,5	0,5	0,4
Gering qualifizierte Arbeiter in Produktion und Transport	11,2	8,9	10,5	10,4	9,8	9,9	10,3
Gering qualifizierte Arbeiter in Landwirtschaft, Forstwirtschaft und Fischerei	0,4	0,9	0,8	1,0	0,9	0,9	1,0
<b>Technische Arbeitslogik</b>	<b>41,4</b>	<b>37,5</b>	<b>36,3</b>	<b>33,9</b>	<b>33,4</b>	<b>33,1</b>	<b>34,1</b>
Oberes Management	2,1	2,7	3,5	4,2	5,2	5,9	5,9
Unteres Management	5,6	7,8	11,9	11,6	10,5	10,7	10,3
Qualifizierte Büro- und Verwaltungsfachkräfte	12,7	12,4	8,3	7,8	7,5	6,6	6,2
Gering qualifizierte Büro- und Verwaltungskräfte	3,0	4,0	4,1	4,2	3,2	3,2	3,3
<b>Organisatorische Arbeitslogik</b>	<b>23,4</b>	<b>26,9</b>	<b>27,8</b>	<b>27,8</b>	<b>26,4</b>	<b>26,4</b>	<b>25,7</b>
Freie Berufe	0,9	0,9	0,9	2,2	2,5	2,7	2,4
Große und mittlere Unternehmer	1,1	1,5	1,4	1,2	1,2	1,2	1,2
Kleingewerbe	3,4	2,9	3,0	3,5	3,3	3,1	3,0
Kleingewerbe ohne Beschäftigte	4,1	4,1	4,5	5,4	5,3	5,3	5,3
<b>Selbstständige Arbeitslogik</b>	<b>9,5</b>	<b>9,4</b>	<b>9,8</b>	<b>12,3</b>	<b>12,3</b>	<b>12,3</b>	<b>11,9</b>
Professionen	10,1	13,5	14,6	16,7	18,9	19,7	19,7
Semiprofessionen	20,7	23,2	25,7	26,3	26,0	26,5	26,2
Fachlehrberufe u.a.	45,4	39,3	32,9	30,5	29,9	28,5	28,3
Un- und Angelernte	23,8	24,0	26,7	26,6	25,1	25,3	25,7
Datenbasis: Statistisches Bundesamt, Mikrozensus 1991, 1995, 2000, 2007, 2009, 2012, 2013							

**Tabelle BRD-A-02: Verschiebungen der Erwerbsstruktur in Deutschland 1991 - 2013 nach Geschlecht**

	(Spaltenprozente)													
	männlich							weiblich						
	1991	1995	2000	2007	2009	2012	2013	1991	1995	2000	2007	2009	2012	2013
Soziokulturelle Experten	3,2	4,0	3,9	3,6	3,8	3,6	3,8	4,3	5,5	5,9	7,0	7,4	7,4	7,6
Soziokulturelle Semiprofessionen	4,0	3,1	2,1	1,9	2,5	2,7	2,8	8,6	13,1	11,3	11,3	13,1	13,6	14,3
Qualifizierte Dienstleistende	2,0	3,1	2,3	2,1	2,3	2,1	2,1	15,9	6,7	6,8	7,0	7,4	7,6	7,4
Gering qualifizierte Dienstleistende	8,5	9,1	9,6	9,0	9,1	9,1	8,7	10,4	12,0	16,1	14,1	14,0	14,3	14,5
<b>Interpersonelle Arbeitslogik</b>	<b>17,7</b>	<b>19,3</b>	<b>17,9</b>	<b>16,6</b>	<b>17,7</b>	<b>17,5</b>	<b>17,4</b>	<b>39,2</b>	<b>37,3</b>	<b>40,1</b>	<b>39,4</b>	<b>41,9</b>	<b>42,9</b>	<b>43,8</b>
Technische Experten	3,3	5,4	6,1	5,8	6,6	6,4	6,6	0,9	1,3	1,6	1,7	2,2	2,2	2,5
Technische Semiprofessionen	7,4	6,5	6,3	6,9	7,0	7,1	7,0	3,7	4,2	2,9	3,0	3,0	3,1	3,2
Qualifizierte Facharbeiter und Fachhandwerker	29,9	27,8	23,9	20,2	19,7	19,4	19,2	4,9	3,0	2,7	2,0	1,9	1,8	2,0
Qualifizierte Fachkräfte in Landwirtschaft, Forstwirtschaft und Fischerei	0,8	0,2	0,9	0,6	0,7	0,6	0,5	0,8	0,5	1,0	0,3	0,3	0,3	0,3
Gering qualifizierte Arbeiter in Produktion und Transport	11,9	10,4	14,4	13,4	12,7	12,9	13,4	10,0	6,6	7,4	6,2	5,8	5,7	6,0
Gering qualifizierte Arbeiter in Landwirtschaft, Forstwirtschaft und Fischerei	0,5	0,5	0,6	0,9	0,8	0,8	1,0	0,3	1,6	1,1	1,1	1,1	0,9	1,2
<b>Technische Arbeitslogik</b>	<b>53,8</b>	<b>50,8</b>	<b>52,2</b>	<b>47,8</b>	<b>47,5</b>	<b>47,2</b>	<b>47,7</b>	<b>20,6</b>	<b>17,2</b>	<b>16,7</b>	<b>14,3</b>	<b>14,3</b>	<b>14,0</b>	<b>15,2</b>
Oberes Management	2,5	3,2	4,0	4,4	5,3	6,0	6,1	1,5	1,8	2,7	4,0	5,2	5,9	5,5
Unteres Management	5,8	7,5	9,3	9,1	8,1	8,4	8,5	5,1	8,3	15,5	15,1	13,9	13,8	12,8
Qualifizierte Büro- und Verwaltungsfachkräfte	7,4	6,6	5,2	4,7	4,3	3,4	3,0	21,5	21,6	12,8	12,2	12,0	10,9	10,8
Gering qualifizierte Büro- und Verwaltungskräfte	1,5	2,1	2,1	2,8	2,8	3,0	3,3	5,6	7,0	6,9	6,1	3,8	3,5	3,4
<b>Organisatorische Arbeitslogik</b>	<b>17,2</b>	<b>19,4</b>	<b>20,6</b>	<b>21,0</b>	<b>20,5</b>	<b>20,8</b>	<b>20,9</b>	<b>33,7</b>	<b>38,7</b>	<b>37,9</b>	<b>37,4</b>	<b>34,9</b>	<b>34,1</b>	<b>32,5</b>
Freie Berufe	1,1	0,7	1,1	2,6	2,9	2,9	2,7	0,5	0,4	0,7	1,8	1,8	1,9	2,0
Große und mittlere Unternehmer	1,5	2,1	1,0	1,7	1,6	1,7	1,7	0,4	0,6	0,3	0,5	0,5	0,5	0,5
Kleingewerbe	4,2	3,5	2,0	4,4	4,2	4,0	3,8	2,1	1,9	0,9	2,1	2,0	1,9	1,8
Kleingewerbe ohne Beschäftigte	4,4	4,2	5,2	5,9	5,7	5,8	5,9	3,4	4,0	3,5	4,5	4,7	4,6	4,3
<b>Selbstständige Arbeitslogik</b>	<b>11,2</b>	<b>10,5</b>	<b>9,3</b>	<b>14,6</b>	<b>14,4</b>	<b>14,4</b>	<b>14,1</b>	<b>6,4</b>	<b>6,9</b>	<b>5,4</b>	<b>8,9</b>	<b>9,0</b>	<b>8,9</b>	<b>8,6</b>
Professionen	11,6	15,4	23,4	18,1	20,2	20,6	20,9	7,6	9,6	11,2	25,5	24,5	17,9	18,1
Semiprofessionen	21,4	20,6	19,2	22,3	21,8	22,2	22,1	19,5	27,5	30,6	30,9	30,3	32,4	32,1
Fachlehrberufe u.a.	44,5	41,9	31,8	33,5	32,7	31,3	30,7	46,5	35,8	26,8	20,1	22,8	25,2	24,8
Un- und Angelernte	22,4	22,1	25,6	26,1	25,4	25,8	26,4	26,3	27,2	31,5	23,5	22,4	24,4	25,1

Datenbasis: Statistisches Bundesamt, Mikrozensus 1991, 1995, 2000, 2007, 2009, 2012, 2013

**Tabelle BRD-A-03: Verschiebungen der Erwerbsstruktur in Deutschland 1991 - 2013 nach Staatsangehörigkeit**

(Spaltenprozent)

	deutsch							nichtdeutsch						
	1991	1995	2000	2007	2009	2012	2013	1991	1995	2000	2007	2009	2012	2013
Soziokulturelle Experten	3,7	4,7	4,9	5,1	5,9	5,4	5,5	1,6	2,1	1,9	2,8	3,0	3,0	3,5
Soziokulturelle Semiprofessionen	5,9	7,1	6,1	6,1	7,4	7,6	7,8	2,2	3,5	2,6	2,5	3,8	3,7	4,7
Qualifizierte Dienstleistende	7,5	4,6	4,2	4,2	4,8	4,4	4,3	3,2	2,6	3,7	4,2	4,6	4,5	3,9
Gering qualifizierte Dienstleistende	8,9	9,8	11,8	10,6	11,5	10,7	10,4	14,5	16,2	19,7	18,7	21,6	20,7	18,5
<b>Interpersonelle Arbeitslogik</b>	<b>26,0</b>	<b>26,2</b>	<b>27,0</b>	<b>26,0</b>	<b>29,6</b>	<b>28,1</b>	<b>28,0</b>	<b>21,5</b>	<b>24,4</b>	<b>27,9</b>	<b>28,2</b>	<b>33,0</b>	<b>31,9</b>	<b>30,6</b>
Technische Experten	2,4	3,9	4,3	4,1	4,1	4,7	4,8	1,9	2,4	2,9	3,5	3,8	4,5	5,6
Technische Semiprofessionen	6,2	5,8	5,1	5,4	4,7	5,6	5,8	3,2	3,2	2,1	2,6	2,0	2,5	1,6
Qualifizierte Facharbeiter und Fachhandwerker	20,4	18,0	15,3	12,8	13,4	12,2	12,3	23,5	23,0	12,3	10,2	10,5	9,3	10,5
Qualifizierte Fachkräfte in Landwirtschaft, Forstwirtschaft und Fischerei	0,8	0,3	1,0	0,5	0,6	0,5	0,4	0,3	0,1	0,4	0,1	0,1	0,1	0,1
Gering qualifizierte Arbeiter in Produktion und Transport	9,8	7,9	10,0	9,4	9,6	8,9	9,1	34,8	26,3	34,0	25,5	24,9	22,8	23,0
Gering qualifizierte Arbeiter in Landwirtschaft, Forstwirtschaft und Fischerei	0,4	0,9	0,8	1,0	1,0	0,9	1,1	0,5	0,9	1,0	1,0	1,1	1,0	0,8
<b>Technische Arbeitslogik</b>	<b>40,0</b>	<b>36,8</b>	<b>36,5</b>	<b>33,2</b>	<b>33,4</b>	<b>32,8</b>	<b>33,5</b>	<b>64,2</b>	<b>55,9</b>	<b>52,7</b>	<b>42,9</b>	<b>42,4</b>	<b>40,2</b>	<b>41,6</b>
Oberes Management	2,2	2,7	3,5	4,3	3,9	6,0	6,0	0,6	1,3	2,1	2,8	2,8	4,4	4,9
Unteres Management	5,8	8,1	12,4	12,0	8,7	11,1	10,9	1,9	2,7	4,3	5,4	2,7	4,1	4,0
Qualifizierte Büro- und Verwaltungsfachkräfte	13,3	12,9	8,7	8,1	8,8	6,8	6,6	3,0	4,3	3,2	3,5	3,8	2,9	2,2
Gering qualifizierte Büro- und Verwaltungskräfte	3,1	4,0	4,2	4,2	3,4	3,2	3,3	1,9	4,0	3,2	3,9	3,6	3,8	4,0
<b>Organisatorische Arbeitslogik</b>	<b>24,4</b>	<b>27,7</b>	<b>28,8</b>	<b>28,6</b>	<b>24,8</b>	<b>27,1</b>	<b>26,8</b>	<b>7,4</b>	<b>12,3</b>	<b>12,8</b>	<b>15,6</b>	<b>12,9</b>	<b>15,2</b>	<b>15,1</b>
Freie Berufe	0,9	0,6	1,0	2,2	2,4	2,5	2,4	0,6	0,7	0,7	2,2	1,3	2,1	2,4
Große und mittlere Unternehmer	1,1	1,5	0,7	1,2	1,3	1,3	1,2	0,4	0,8	0,2	0,7	0,6	0,9	1,0
Kleingewerbe	3,4	2,9	1,6	3,4	3,4	3,1	3,0	2,8	2,2	1,4	4,3	3,2	3,0	3,1
Kleingewerbe ohne Beschäftigte	4,1	4,1	4,5	5,3	5,2	5,2	5,2	3,3	3,6	4,1	6,0	6,5	6,7	6,2
<b>Selbstständige Arbeitslogik</b>	<b>9,5</b>	<b>9,1</b>	<b>7,8</b>	<b>12,1</b>	<b>12,3</b>	<b>12,1</b>	<b>11,8</b>	<b>7,1</b>	<b>7,3</b>	<b>6,4</b>	<b>13,2</b>	<b>11,6</b>	<b>12,7</b>	<b>12,7</b>
Professionen	10,3	13,4	14,4	16,9	17,6	19,9	19,9	5,1	7,3	7,8	12,0	11,5	14,9	17,4
Semiprofessionen	21,3	23,9	25,2	26,9	24,2	27,4	27,5	10,1	11,6	10,4	14,8	11,7	13,3	13,4
Fachlehrberufe	46,1	39,9	33,7	30,9	32,8	29,1	28,8	33,3	33,6	23,7	24,0	25,5	23,5	22,9
Un- und Angelemte	22,2	22,6	26,8	25,2	25,5	23,7	23,9	51,7	47,4	57,9	49,1	51,2	48,3	46,3
Datenbasis: Statistisches Bundesamt, Mikrozensus 1991, 1995, 2000, 2007, 2009, 2012, 2013														

**Tabelle BRD-A-04: Verschiebungen der Erwerbsstruktur in Deutschland 2007 - 2013 nach Migrationshintergrund (Spaltenprozente)**

	Migrationshintergrund							
	ohne				mit			
	2007	2009	2012	2013	2007	2009	2012	2013
Soziokulturelle Experten	5,3	5,7	5,6	5,7	2,9	3,1	3,0	3,3
Soziokulturelle Semiprofessionen	6,2	7,2	7,7	7,8	3,6	5,2	5,3	6,2
Qualifizierte Dienstleistende	4,2	4,4	4,4	4,4	3,8	4,2	4,3	3,9
Gering qualifizierte Dienstleistende	10,2	10,1	10,1	9,8	17,6	17,8	18,1	17,6
<b>Interpersonelle Arbeitslogik</b>	<b>25,9</b>	<b>27,4</b>	<b>27,8</b>	<b>27,7</b>	<b>27,9</b>	<b>30,3</b>	<b>30,7</b>	<b>31,0</b>
Technische Experten	4,2	4,8	4,7	4,9	3,5	4,3	4,3	5,0
Technische Semiprofessionen	5,6	5,7	5,7	5,9	3,1	3,4	3,3	2,9
Qualifizierte Facharbeiter und Fachhandwerker	12,6	12,3	12,0	12,2	12,5	12,1	11,9	11,8
Qualifizierte Fachkräfte in Landwirtschaft, Forstwirtschaft und Fischerei	0,5	0,6	0,5	0,5	0,1	0,1	0,1	0,1
Gering qualifizierte Arbeiter in Produktion und Transport	8,3	7,7	7,7	7,9	25,1	21,9	22,0	22,2
Gering qualifizierte Arbeiter in Landwirtschaft, Forstwirtschaft und Fischerei	1,0	0,9	0,9	1,1	1,0	0,9	0,8	0,7
<b>Technische Arbeitslogik</b>	<b>32,2</b>	<b>32,0</b>	<b>31,5</b>	<b>32,5</b>	<b>45,3</b>	<b>42,7</b>	<b>42,4</b>	<b>42,7</b>
Oberes Management	4,5	5,5	6,3	6,2	2,4	3,7	3,7	3,9
Unteres Management	12,4	11,4	11,6	11,4	5,8	5,2	5,2	4,7
Qualifizierte Büro- und Verwaltungsfachkräfte	8,4	8,1	7,1	6,9	3,8	4,3	3,5	3,0
Gering qualifizierte Büro- und Verwaltungskräfte	4,2	3,2	3,1	3,2	4,1	3,7	3,9	3,9
<b>Organisatorische Arbeitslogik</b>	<b>29,5</b>	<b>28,2</b>	<b>28,1</b>	<b>27,7</b>	<b>16,1</b>	<b>16,9</b>	<b>16,3</b>	<b>15,5</b>
Freie Berufe	2,3	2,5	2,6	2,4	2,0	2,0	2,1	2,4
Große und mittlere Unternehmer	1,3	1,3	1,3	1,3	0,6	0,6	0,8	0,9
Kleingewerbe	3,5	3,4	3,2	3,1	3,2	2,5	2,5	2,5
Kleingewerbe ohne Beschäftigte	5,4	5,3	5,4	5,4	4,8	4,9	5,1	4,9
<b>Selbstständige Arbeitslogik</b>	<b>12,5</b>	<b>12,5</b>	<b>12,5</b>	<b>12,2</b>	<b>10,6</b>	<b>10,0</b>	<b>10,5</b>	<b>10,7</b>
Professionen	17,6	19,8	20,5	20,5	11,4	13,7	13,9	15,5
Semiprofessionen	27,7	27,7	28,2	28,2	15,7	16,3	16,3	16,3
Fachlehrberufe	31,1	30,7	29,4	29,4	25,0	25,6	24,9	23,7
Un- und Angelernte	23,7	21,9	21,8	22,0	47,8	44,3	44,8	44,4
Datenbasis: Statistisches Bundesamt, Mikrozensus 2007, 2009, 2012, 2013								

**Tabelle BRD-A-05: Verschiebungen der Erwerbsstruktur in Deutschland 2000 - 2013 nach Arbeitszeit**

**Anteil Teilzeit** (in Prozent der männlichen, weiblichen und aller Erwerbstätigen der jeweiligen Erwerbsklasse)

	Männer						
	1991	1995	2000	2007	2009	2012	2013
Soziokulturelle Experten	9,9	11,6	9,9	8,0	6,7	6,1	7,1
Soziokulturelle Semiprofessionen	5,2	7,9	5,3	4,7	5,7	6,5	6,1
Qualifizierte Dienstleistende	2,7	1,4	2,4	2,1	2,5	2,4	3,1
Gering qualifizierte Dienstleistende	10,7	12,4	16,8	17,2	18,1	18,6	18,4
<b>Interpersonelle Arbeitslogik</b>	<b>28,5</b>	<b>33,3</b>	<b>34,4</b>	<b>32,0</b>	<b>33,0</b>	<b>33,6</b>	<b>34,7</b>
Technische Experten	2,4	4,4	4,3	3,1	3,5	3,3	1,5
Technische Semiprofessionen	3,3	2,4	3,9	2,9	2,7	3,0	3,7
Qualifizierte Facharbeiter und Fachhandwerker	8,2	7,2	4,1	5,4	6,3	5,4	5,4
Qualifizierte Fachkräfte in Landwirtschaft, Forstwirtschaft und Fischerei	0,3	0,3	1,6	0,7	0,7	0,5	
Gering qualifizierte Arbeiter in Produktion und Transport	8,6	10,9	10,0	12,3	12,2	12,2	14,7
Gering qualifizierte Arbeiter in Landwirtschaft, Forstwirtschaft und Fischerei	0,3	1,7	1,2	3,8	3,4	2,6	2,8
<b>Technische Arbeitslogik</b>	<b>23,1</b>	<b>26,9</b>	<b>25,1</b>	<b>28,2</b>	<b>28,8</b>	<b>27,0</b>	<b>28,1</b>
Oberes Management	1,6	1,6	1,7	1,7	2,1	2,4	1,6
Unteres Management	2,1	2,3	5,7	4,5	3,5	3,6	3,3
Qualifizierte Büro- und Verwaltungsfachkräfte	6,3	4,8	3,9	2,6	2,8	2,0	2,4
Gering qualifizierte Büro- und Verwaltungskräfte	3,2	4,0	3,0	3,7	3,4	3,1	3,6
<b>Organisatorische Arbeitslogik</b>	<b>13,2</b>	<b>12,7</b>	<b>14,3</b>	<b>12,5</b>	<b>11,8</b>	<b>11,1</b>	<b>10,9</b>
Freie Berufe	1,8	2,3	1,2	3,9	3,9	3,8	3,3
Große und mittlere Unternehmer	0,5	0,5	0,3	0,4	0,3	0,4	0,3
Kleingewerbe	7,1	5,3	1,7	2,9	3,1	2,7	2,4
Kleingewerbe ohne Beschäftigte	25,8	19,1	22,6	20,1	19,2	21,3	20,2
<b>Selbstständige Arbeitslogik</b>	<b>35,2</b>	<b>27,2</b>	<b>26,1</b>	<b>27,3</b>	<b>26,5</b>	<b>28,2</b>	<b>26,2</b>
Professionen	16,2	20,4	17,4	17,1	16,5	16,0	13,8
Semiprofessionen	17,7	17,8	16,9	15,0	15,0	15,8	15,5
Fachlehrberufe	43,3	32,9	34,6	30,9	31,5	31,6	31,1
Un- und Angelernte	22,8	29,0	31,0	37,0	37,1	36,5	39,5

Datenbasis: Statistisches Bundesamt, Mikrozensus 1991, 1995, 2000, 2007, 2009, 2012, 2013

**Tabelle BRD-A-05: Verschiebungen der Erwerbsstruktur in Deutschland 2000 - 2013 nach Arbeitszeit**

**Anteil Teilzeit** (in Prozent der männlichen, weiblichen und aller Erwerbstätigen der jeweiligen Erwerbsklasse)

	Frauen						
	1991	1995	2000	2007	2009	2012	2013
Soziokulturelle Experten	4,2	5,3	5,5	6,9	6,4	6,3	6,2
Soziokulturelle Semiprofessionen	6,2	13,4	11,6	12,5	14,0	14,5	15,3
Qualifizierte Dienstleistende	19,7	6,8	7,0	7,7	8,4	8,6	8,3
Gering qualifizierte Dienstleistende	17,3	21,1	23,6	21,1	21,8	21,9	23,0
<b>Interpersonelle Arbeitslogik</b>	<b>47,4</b>	<b>46,6</b>	<b>47,7</b>	<b>48,2</b>	<b>50,6</b>	<b>51,3</b>	<b>52,8</b>
Technische Experten	0,5	0,7	2,6	1,1	1,4	1,5	1,6
Technische Semiprofessionen	2,6	3,0	0,8	2,1	2,3	2,0	2,2
Qualifizierte Facharbeiter und Fachhandwerker	3,2	1,4	2,1	1,2	1,2	1,2	1,4
Qualifizierte Fachkräfte in Landwirtschaft, Forstwirtschaft und Fischerei	0,5	0,4	1,5	0,2	0,2	0,1	0,1
Gering qualifizierte Arbeiter in Produktion und Transport	7,3	5,1	4,7	4,2	4,2	3,8	4,2
Gering qualifizierte Arbeiter in Landwirtschaft, Forstwirtschaft und Fischerei	0,2	1,6	1,0	1,4	1,2	1,1	1,3
<b>Technische Arbeitslogik</b>	<b>14,3</b>	<b>12,2</b>	<b>12,7</b>	<b>10,2</b>	<b>10,5</b>	<b>9,7</b>	<b>10,8</b>
Oberes Management	0,5	0,7	1,1	2,2	2,6	3,2	2,4
Unteres Management	3,3	5,0	12,4	12,3	11,0	11,1	11,1
Qualifizierte Büro- und Verwaltungsfachkräfte	21,0	20,6	13,3	11,8	12,3	11,5	11,0
Gering qualifizierte Büro- und Verwaltungskräfte	7,7	8,7	6,8	6,0	3,6	3,6	3,1
<b>Organisatorische Arbeitslogik</b>	<b>32,5</b>	<b>35,0</b>	<b>33,6</b>	<b>32,3</b>	<b>29,5</b>	<b>29,4</b>	<b>27,6</b>
Freie Berufe	0,4	0,4	0,3	1,3	1,2	1,4	1,3
Große und mittlere Unternehmer	0,1	0,2	0,1	0,2	0,2	0,2	0,1
Kleingewerbe	1,2	1,1	0,3	1,0	0,9	0,8	0,9
Kleingewerbe ohne Beschäftigte	4,3	4,6	5,2	6,9	7,1	7,1	6,6
<b>Selbstständige Arbeitslogik</b>	<b>6,0</b>	<b>6,3</b>	<b>5,9</b>	<b>9,4</b>	<b>9,4</b>	<b>9,5</b>	<b>8,9</b>
Professionen	5,7	7,3	9,6	11,7	11,8	12,6	11,6
Semiprofessionen	13,3	22,5	25,1	27,9	28,2	28,4	29,5
Fachlehrberufe	48,7	33,8	29,1	27,8	29,2	28,5	27,4
Un- und Angelernte	32,5	36,5	36,1	32,7	30,8	30,4	31,6

Datenbasis: Statistisches Bundesamt, Mikrozensus 1991, 1995, 2000, 2007, 2009, 2012, 2013



**Tabelle BRD-A-05: Verschiebungen der Erwerbsstruktur in Deutschland 2000 - 2013 nach Arbeitszeit**

**Anteil Teilzeit** (in Prozent der männlichen, weiblichen und aller Erwerbstätigen der jeweiligen Erwerbsklasse)

	Gesamt						
	1991	1995	2000	2007	2009	2012	2013
Soziokulturelle Experten	4,6	5,9	6,0	7,1	6,5	6,3	6,3
Soziokulturelle Semiprofessionen	6,1	12,9	10,9	11,2	12,6	13,2	13,8
Qualifizierte Dienstleistende	18,3	6,3	6,5	6,8	7,4	7,6	7,4
Gering qualifizierte Dienstleistende	16,8	20,2	24,7	20,4	21,2	21,4	22,3
<b>Interpersonelle Arbeitslogik</b>	<b>45,8</b>	<b>45,3</b>	<b>48,1</b>	<b>45,5</b>	<b>47,7</b>	<b>48,5</b>	<b>49,8</b>
Technische Experten	0,6	1,1	1,2	1,4	1,8	1,8	1,6
Technische Semiprofessionen	2,6	2,9	2,3	2,3	2,3	2,2	2,5
Qualifizierte Facharbeiter und Fachhandwerker	3,6	2,0	1,8	1,9	2,0	1,9	2,0
Qualifizierte Fachkräfte in Landwirtschaft, Forstwirtschaft und Fischerei	0,5	0,4	0,8	0,3	0,3	0,2	0,1
Gering qualifizierte Arbeiter in Produktion und Transport	7,4	5,7	5,3	5,5	5,5	5,2	5,9
Gering qualifizierte Arbeiter in Landwirtschaft, Forstwirtschaft und Fischerei	0,2	1,6	1,0	1,8	1,6	1,4	1,5
<b>Technische Arbeitslogik</b>	<b>14,9</b>	<b>13,7</b>	<b>12,4</b>	<b>13,2</b>	<b>13,5</b>	<b>12,7</b>	<b>13,6</b>
Oberes Management	0,6	0,8	1,2	2,1	2,6	3,1	2,3
Unteres Management	3,2	4,6	11,7	11,0	9,8	9,9	9,9
Qualifizierte Büro- und Verwaltungsfachkräfte	19,8	19,1	12,3	10,3	10,5	9,9	9,6
Gering qualifizierte Büro- und Verwaltungskräfte	7,3	8,2	6,4	5,6	3,6	3,4	3,2
<b>Organisatorische Arbeitslogik</b>	<b>30,9</b>	<b>32,7</b>	<b>31,6</b>	<b>29,0</b>	<b>26,5</b>	<b>26,3</b>	<b>25,0</b>
Freie Berufe	0,5	0,6	0,4	1,7	1,7	1,8	1,6
Große und mittlere Unternehmer	0,1	0,2	0,1	0,2	0,2	0,2	0,1
Kleingewerbe	1,7	1,5	0,5	1,3	1,3	1,2	1,1
Kleingewerbe ohne Beschäftigte	6,0	6,0	7,0	9,0	9,2	9,4	8,9
<b>Selbstständige Arbeitslogik</b>	<b>8,3</b>	<b>8,3</b>	<b>8,0</b>	<b>12,2</b>	<b>12,4</b>	<b>12,6</b>	<b>11,7</b>
Professionen	6,4	8,6	8,9	12,5	12,8	13,2	11,9
Semiprofessionen	13,6	21,9	25,4	25,8	26,0	26,5	27,3
Fachlehrberufe	48,2	33,8	28,4	28,3	29,4	29,0	28,0
Un- und Angelernte	31,7	35,7	37,4	33,3	31,9	31,4	32,9

Datenbasis: Statistisches Bundesamt, Mikrozensus 1991, 1995, 2000, 2007, 2009, 2012, 2013

**Tabelle BRD-A-06: Verschiebungen der Erwerbsstruktur 1991 - 2013 nach Arbeitszeit  
(Teilzeit/Vollzeit) und Geschlecht (jeweils in % der teilzeit-/vollzeitbeschäftigten Männer und Frauen)**

	<b>Teilzeit Männer</b>						
	<b>1991</b>	<b>1995</b>	<b>2000</b>	<b>2007</b>	<b>2009</b>	<b>2012</b>	<b>2013</b>
Soziokulturelle Experten	9,9	11,6	9,9	8,0	6,7	6,1	7,1
Soziokulturelle Semiprofessionen	5,2	7,9	5,3	4,7	5,7	6,5	6,1
Qualifizierte Dienstleistende	2,7	1,4	2,4	2,1	2,5	2,4	3,1
Gering qualifizierte Dienstleistende	10,7	12,4	16,8	17,2	18,1	18,6	18,4
<b>Interpersonelle Arbeitslogik</b>	<b>28,5</b>	<b>33,3</b>	<b>34,4</b>	<b>32,0</b>	<b>33,0</b>	<b>33,6</b>	<b>34,7</b>
Technische Experten	2,4	4,4	4,3	3,1	3,5	3,3	1,5
Technische Semiprofessionen	3,3	2,4	3,9	2,9	2,7	3,0	3,7
Qualifizierte Facharbeiter und Fachhandwerker	8,2	7,2	4,1	5,4	6,3	5,4	5,4
Qualifizierte Fachkräfte in Landwirtschaft, Forstwirtschaft und Fischerei	0,3	0,3	1,6	0,7	0,7	0,5	
Gering qualifizierte Arbeiter in Produktion und Transport	8,6	10,9	10,0	12,3	12,2	12,2	14,7
Gering qualifizierte Arbeiter in Landwirtschaft, Forstwirtschaft und Fischerei	0,3	1,7	1,2	3,8	3,4	2,6	2,8
<b>Technische Arbeitslogik</b>	<b>23,1</b>	<b>26,9</b>	<b>25,1</b>	<b>28,2</b>	<b>28,8</b>	<b>27,0</b>	<b>28,1</b>
Oberes Management	1,6	1,6	1,7	1,7	2,1	2,4	1,6
Unteres Management	2,1	2,3	5,7	4,5	3,5	3,6	3,3
Qualifizierte Büro- und Verwaltungsfachkräfte	6,3	4,8	3,9	2,6	2,8	2,0	2,4
Gering qualifizierte Büro- und Verwaltungskräfte	3,2	4,0	3,0	3,7	3,4	3,1	3,6
<b>Organisatorische Arbeitslogik</b>	<b>13,2</b>	<b>12,7</b>	<b>14,3</b>	<b>12,5</b>	<b>11,8</b>	<b>11,1</b>	<b>10,9</b>
Freie Berufe	1,8	2,3	1,2	3,9	3,9	3,8	3,3
Große und mittlere Unternehmer	0,5	0,5	0,3	0,4	0,3	0,4	0,3
Kleingewerbe	7,1	5,3	1,7	2,9	3,1	2,7	2,4
Kleingewerbe ohne Beschäftigte	25,8	19,1	22,6	20,1	19,2	21,3	20,2
<b>Selbstständige Arbeitslogik</b>	<b>35,2</b>	<b>27,2</b>	<b>26,1</b>	<b>27,3</b>	<b>26,5</b>	<b>28,2</b>	<b>26,2</b>
Professionen	16,2	20,4	17,4	17,1	16,5	16,0	13,8
Semiprofessionen	17,7	17,8	16,9	15,0	15,0	15,8	15,5
Fachlehrberufe	43,3	32,9	34,6	30,9	31,5	31,6	31,1
Un- und Angelernte	22,8	29,0	31,0	37,0	37,1	36,5	39,5
Datenbasis: Statistisches Bundesamt, Mikrozensus 1991, 1995, 2000, 2007, 2009, 2012, 2013							

**Tabelle BRD-A-06: Verschiebungen der Erwerbsstruktur 1991 - 2013 nach Arbeitszeit  
(Teilzeit/Vollzeit) und Geschlecht (jeweils in % der teilzeit-/vollzeitbeschäftigten Männer und Frauen)**

	Teilzeit Frauen						
	1991	1995	2000	2007	2009	2012	2013
Soziokulturelle Experten	4,2	5,3	5,5	6,9	6,4	6,3	6,2
Soziokulturelle Semiprofessionen	6,2	13,4	11,6	12,5	14,0	14,5	15,3
Qualifizierte Dienstleistende	19,7	6,8	7,0	7,7	8,4	8,6	8,3
Gering qualifizierte Dienstleistende	17,3	21,1	23,6	21,1	21,8	21,9	23,0
<b>Interpersonelle Arbeitslogik</b>	<b>47,4</b>	<b>46,6</b>	<b>47,7</b>	<b>48,2</b>	<b>50,6</b>	<b>51,3</b>	<b>52,8</b>
Technische Experten	0,5	0,7	2,6	1,1	1,4	1,5	1,6
Technische Semiprofessionen	2,6	3,0	0,8	2,1	2,3	2,0	2,2
Qualifizierte Facharbeiter und Fachhandwerker	3,2	1,4	2,1	1,2	1,2	1,2	1,4
Qualifizierte Fachkräfte in Landwirtschaft, Forstwirtschaft und Fischerei	0,5	0,4	1,5	0,2	0,2	0,1	0,1
Gering qualifizierte Arbeiter in Produktion und Transport	7,3	5,1	4,7	4,2	4,2	3,8	4,2
Gering qualifizierte Arbeiter in Landwirtschaft, Forstwirtschaft und Fischerei	0,2	1,6	1,0	1,4	1,2	1,1	1,3
<b>Technische Arbeitslogik</b>	<b>14,3</b>	<b>12,2</b>	<b>12,7</b>	<b>10,2</b>	<b>10,5</b>	<b>9,7</b>	<b>10,8</b>
Oberes Management	0,5	0,7	1,1	2,2	2,6	3,2	2,4
Unteres Management	3,3	5,0	12,4	12,3	11,0	11,1	11,1
Qualifizierte Büro- und Verwaltungsfachkräfte	21,0	20,6	13,3	11,8	12,3	11,5	11,0
Gering qualifizierte Büro- und Verwaltungskräfte	7,7	8,7	6,8	6,0	3,6	3,6	3,1
<b>Organisatorische Arbeitslogik</b>	<b>32,5</b>	<b>35,0</b>	<b>33,6</b>	<b>32,3</b>	<b>29,5</b>	<b>29,4</b>	<b>27,6</b>
Freie Berufe	0,4	0,4	0,3	1,3	1,2	1,4	1,3
Große und mittlere Unternehmer	0,1	0,2	0,1	0,2	0,2	0,2	0,1
Kleingewerbe	1,2	1,1	0,3	1,0	0,9	0,8	0,9
Kleingewerbe ohne Beschäftigte	4,3	4,6	5,2	6,9	7,1	7,1	6,6
<b>Selbstständige Arbeitslogik</b>	<b>6,0</b>	<b>6,3</b>	<b>5,9</b>	<b>9,4</b>	<b>9,4</b>	<b>9,5</b>	<b>8,9</b>
Professionen	5,7	7,3	9,6	11,7	11,8	12,6	11,6
Semiprofessionen	13,3	22,5	25,1	27,9	28,2	28,4	29,5
Fachlehrberufe	48,7	33,8	29,1	27,8	29,2	28,5	27,4
Un- und Angelernte	32,5	36,5	36,1	32,7	30,8	30,4	31,6

Datenbasis: Statistisches Bundesamt, Mikrozensus 1991, 1995, 2000, 2007, 2009, 2012, 2013

**Tabelle BRD-A-06: Verschiebungen der Erwerbsstruktur 1991 - 2013 nach Arbeitszeit  
(Teilzeit/Vollzeit) und Geschlecht (jeweils in % der teilzeit-/vollzeitbeschäftigten Männer und Frauen)**

	<b>Teilzeit Männer und Frauen</b>						
	<b>1991</b>	<b>1995</b>	<b>2000</b>	<b>2007</b>	<b>2009</b>	<b>2012</b>	<b>2013</b>
Soziokulturelle Experten	4,6	5,9	6,0	7,1	6,5	6,3	6,3
Soziokulturelle Semiprofessionen	6,1	12,9	10,9	11,2	12,6	13,2	13,8
Qualifizierte Dienstleistende	18,3	6,3	6,5	6,8	7,4	7,6	7,4
Gering qualifizierte Dienstleistende	16,8	20,2	24,7	20,4	21,2	21,4	22,3
<b>Interpersonelle Arbeitslogik</b>	<b>45,8</b>	<b>45,3</b>	<b>48,1</b>	<b>45,5</b>	<b>47,7</b>	<b>48,5</b>	<b>49,8</b>
Technische Experten	0,6	1,1	1,2	1,4	1,8	1,8	1,6
Technische Semiprofessionen	2,6	2,9	2,3	2,3	2,3	2,2	2,5
Qualifizierte Facharbeiter und Fachhandwerker	3,6	2,0	1,8	1,9	2,0	1,9	2,0
Qualifizierte Fachkräfte in Landwirtschaft, Forstwirtschaft und Fischerei	0,5	0,4	0,8	0,3	0,3	0,2	0,1
Gering qualifizierte Arbeiter in Produktion und Transport	7,4	5,7	5,3	5,5	5,5	5,2	5,9
Gering qualifizierte Arbeiter in Landwirtschaft, Forstwirtschaft und Fischerei	0,2	1,6	1,0	1,8	1,6	1,4	1,5
<b>Technische Arbeitslogik</b>	<b>14,9</b>	<b>13,7</b>	<b>12,4</b>	<b>13,2</b>	<b>13,5</b>	<b>12,7</b>	<b>13,6</b>
Oberes Management	0,6	0,8	1,2	2,1	2,6	3,1	2,3
Unteres Management	3,2	4,6	11,7	11,0	9,8	9,9	9,9
Qualifizierte Büro- und Verwaltungsfachkräfte	19,8	19,1	12,3	10,3	10,5	9,9	9,6
Gering qualifizierte Büro- und Verwaltungskräfte	7,3	8,2	6,4	5,6	3,6	3,4	3,2
<b>Organisatorische Arbeitslogik</b>	<b>30,9</b>	<b>32,7</b>	<b>31,6</b>	<b>29,0</b>	<b>26,5</b>	<b>26,3</b>	<b>25,0</b>
Freie Berufe	0,5	0,6	0,4	1,7	1,7	1,8	1,6
Große und mittlere Unternehmer	0,1	0,2	0,1	0,2	0,2	0,2	0,1
Kleingewerbe	1,7	1,5	0,5	1,3	1,3	1,2	1,1
Kleingewerbe ohne Beschäftigte	6,0	6,0	7,0	9,0	9,2	9,4	8,9
<b>Selbstständige Arbeitslogik</b>	<b>8,3</b>	<b>8,3</b>	<b>8,0</b>	<b>12,2</b>	<b>12,4</b>	<b>12,6</b>	<b>11,7</b>
Professionen	6,4	8,6	8,9	12,5	12,8	13,2	11,9
Semiprofessionen	13,6	21,9	25,4	25,8	26,0	26,5	27,3
Fachlehrberufe	48,2	33,8	28,4	28,3	29,4	29,0	28,0
Un- und Angelernte	31,7	35,7	37,4	33,3	31,9	31,4	32,9

Datenbasis: Statistisches Bundesamt, Mikrozensus 1991, 1995, 2000, 2007, 2009, 2012, 2013

**Tabelle BRD-A-06: Verschiebungen der Erwerbsstruktur 1991 - 2013 nach Arbeitszeit  
(Teilzeit/Vollzeit) und Geschlecht (jeweils in % der teilzeit-/vollzeitbeschäftigten Männer und Frauen)**

	<b>Vollzeit Männer</b>						
	<b>1991</b>	<b>1995</b>	<b>2000</b>	<b>2007</b>	<b>2009</b>	<b>2012</b>	<b>2013</b>
Soziokulturelle Experten	3,1	3,9	3,8	3,4	3,6	3,5	3,6
Soziokulturelle Semiprofessionen	4,0	3,0	2,0	1,8	2,3	2,5	2,6
Qualifizierte Dienstleistende	2,0	3,1	2,3	2,1	2,3	2,1	2,0
Gering qualifizierte Dienstleistende	8,5	9,1	9,4	8,6	8,6	8,7	8,2
<b>Interpersonelle Arbeitslogik</b>	<b>17,6</b>	<b>19,1</b>	<b>17,5</b>	<b>15,9</b>	<b>16,8</b>	<b>16,8</b>	<b>16,4</b>
Technische Experten	3,4	5,4	6,2	5,9	6,8	6,6	6,8
Technische Semiprofessionen	7,5	6,7	6,3	7,1	7,2	7,3	7,1
Qualifizierte Facharbeiter und Fachhandwerker	30,3	28,4	24,3	20,9	20,4	20,2	19,9
Qualifizierte Fachkräfte in Landwirtschaft, Forstwirtschaft und Fischerei	0,8	0,2	0,9	0,6	0,7	0,6	0,5
Gering qualifizierte Arbeiter in Produktion und Transport	12,0	10,5	14,5	13,5	12,7	12,9	13,3
Gering qualifizierte Arbeiter in Landwirtschaft, Forstwirtschaft und Fischerei	0,5	0,5	0,6	0,7	0,7	0,7	0,9
<b>Technische Arbeitslogik</b>	<b>54,5</b>	<b>51,7</b>	<b>52,8</b>	<b>48,7</b>	<b>48,5</b>	<b>48,3</b>	<b>48,5</b>
Oberes Management	2,5	3,3	4,0	4,5	5,4	6,2	6,3
Unteres Management	5,9	7,7	9,4	9,3	8,4	8,6	8,7
Qualifizierte Büro- und Verwaltungsfachkräfte	7,5	6,7	5,2	4,8	4,3	3,4	3,1
Gering qualifizierte Büro- und Verwaltungskräfte	1,5	2,1	2,1	2,7	2,8	3,0	3,2
<b>Organisatorische Arbeitslogik</b>	<b>17,4</b>	<b>19,8</b>	<b>20,7</b>	<b>21,3</b>	<b>20,9</b>	<b>21,2</b>	<b>21,3</b>
Freie Berufe	1,1	0,7	1,1	2,5	2,9	2,8	2,7
Große und mittlere Unternehmer	1,5	2,1	1,0	1,7	1,7	1,8	1,8
Kleingewerbe	4,2	3,5	2,0	4,5	4,2	4,1	3,9
Kleingewerbe ohne Beschäftigte	3,8	3,2	4,8	5,3	5,0	5,0	5,3
<b>Selbstständige Arbeitslogik</b>	<b>10,6</b>	<b>9,5</b>	<b>8,9</b>	<b>14,0</b>	<b>13,8</b>	<b>13,7</b>	<b>13,7</b>
Professionen	11,6	15,4	16,1	18,0	20,4	20,9	21,2
Semiprofessionen	21,6	20,9	19,7	22,7	22,1	22,5	22,3
Fachlehrberufe	44,4	41,6	37,5	33,7	32,7	31,3	30,8
Un- und Angelernte	22,5	22,2	26,6	25,5	24,8	25,3	25,6

Datenbasis: Statistisches Bundesamt, Mikrozensus 1991, 1995, 2000, 2007, 2009, 2012, 2013

**Tabelle BRD-A-06: Verschiebungen der Erwerbsstruktur 1991 - 2013 nach Arbeitszeit  
(Teilzeit/Vollzeit) und Geschlecht (jeweils in % der teilzeit-/vollzeitbeschäftigten Männer und Frauen)**

	<b>Vollzeit Frauen</b>						
	<b>1991</b>	<b>1995</b>	<b>2000</b>	<b>2007</b>	<b>2009</b>	<b>2012</b>	<b>2013</b>
Soziokulturelle Experten	4,4	5,7	6,0	7,0	7,9	7,9	8,2
Soziokulturelle Semiprofessionen	9,4	13,2	11,2	10,7	12,7	13,2	13,8
Qualifizierte Dienstleistende	14,8	6,8	6,8	6,7	6,9	7,0	7,0
Gering qualifizierte Dienstleistende	8,3	9,1	12,7	10,6	10,4	10,5	10,3
<b>Interpersonelle Arbeitslogik</b>	<b>36,9</b>	<b>34,8</b>	<b>36,7</b>	<b>35,0</b>	<b>37,9</b>	<b>38,6</b>	<b>39,3</b>
Technische Experten	1,0	1,5	1,8	1,9	2,5	2,6	2,9
Technische Semiprofessionen	4,1	4,6	3,2	3,4	3,3	3,6	3,6
Qualifizierte Facharbeiter und Fachhandwerker	5,5	3,6	3,1	2,4	2,2	2,1	2,2
Qualifizierte Fachkräfte in Landwirtschaft, Forstwirtschaft und Fischerei	0,9	0,5	1,1	0,4	0,3	0,4	0,4
Gering qualifizierte Arbeiter in Produktion und Transport	10,9	7,2	8,3	7,2	6,6	6,7	6,9
Gering qualifizierte Arbeiter in Landwirtschaft, Forstwirtschaft und Fischerei	0,3	1,6	1,2	1,0	1,1	0,8	1,1
<b>Technische Arbeitslogik</b>	<b>22,7</b>	<b>19,0</b>	<b>18,7</b>	<b>16,3</b>	<b>16,0</b>	<b>16,2</b>	<b>17,1</b>
Oberes Management	1,8	2,2	3,3	5,0	6,4	7,1	7,1
Unteres Management	5,7	9,5	16,6	16,5	15,3	15,1	13,7
Qualifizierte Büro- und Verwaltungsfachkräfte	21,9	22,2	12,6	12,4	11,9	10,7	10,7
Gering qualifizierte Büro- und Verwaltungskräfte	5,0	6,5	7,0	6,1	3,9	3,5	3,5
<b>Organisatorische Arbeitslogik</b>	<b>34,4</b>	<b>40,4</b>	<b>39,5</b>	<b>40,0</b>	<b>37,5</b>	<b>36,4</b>	<b>35,0</b>
Freie Berufe	0,5	0,5	0,8	2,0	2,1	2,2	2,4
Große und mittlere Unternehmer	0,5	0,7	0,3	0,6	0,7	0,7	0,7
Kleingewerbe	2,3	2,2	1,1	2,6	2,5	2,4	2,3
Kleingewerbe ohne Beschäftigte	2,5	2,4	3,0	3,4	3,4	3,4	3,2
<b>Selbstständige Arbeitslogik</b>	<b>5,8</b>	<b>5,8</b>	<b>5,2</b>	<b>8,6</b>	<b>8,7</b>	<b>8,7</b>	<b>8,6</b>
Professionen	8,2	10,6	12,2	16,5	19,6	20,5	21,3
Semiprofessionen	21,5	29,5	32,1	33,2	33,8	34,3	33,4
Fachlehrberufe	45,6	35,5	26,6	25,3	24,7	23,6	23,5
Un- und Angelernte	24,5	24,4	29,2	24,9	22,0	21,5	21,8

Datenbasis: Statistisches Bundesamt, Mikrozensus 1991, 1995, 2000, 2007, 2009, 2012, 2013

**Tabelle BRD-A-06: Verschiebungen der Erwerbsstruktur 1991 - 2013 nach Arbeitszeit  
(Teilzeit/Vollzeit) und Geschlecht (jeweils in % der teilzeit-/vollzeitbeschäftigten Männer und Frauen)**

	Vollzeit Männer und Frauen						
	1991	1995	2000	2007	2009	2012	2013
Soziokulturelle Experten	3,5	4,4	4,6	4,6	5,1	5,0	5,1
Soziokulturelle Semiprofessionen	5,7	6,3	5,2	4,8	5,8	6,1	6,3
Qualifizierte Dienstleistende	6,1	4,3	3,8	3,7	3,8	3,8	3,7
Gering qualifizierte Dienstleistende	8,4	9,1	10,6	9,3	9,2	9,3	8,9
<b>Interpersonelle Arbeitslogik</b>	<b>23,7</b>	<b>24,1</b>	<b>24,2</b>	<b>22,4</b>	<b>23,9</b>	<b>24,2</b>	<b>24,0</b>
Technische Experten	2,6	4,2	4,7	4,6	5,3	5,2	5,5
Technische Semiprofessionen	6,4	6,0	5,2	5,9	5,9	6,0	6,0
Qualifizierte Facharbeiter und Fachhandwerker	22,4	20,4	17,0	14,7	14,3	14,0	14,1
Qualifizierte Fachkräfte in Landwirtschaft, Forstwirtschaft und Fischerei	0,8	0,3	1,0	0,5	0,5	0,5	0,5
Gering qualifizierte Arbeiter in Produktion und Transport	11,7	9,4	12,4	11,4	10,6	10,8	11,2
Gering qualifizierte Arbeiter in Landwirtschaft, Forstwirtschaft und Fischerei	0,4	0,8	0,8	0,8	0,8	0,8	1,0
<b>Technische Arbeitslogik</b>	<b>44,3</b>	<b>41,1</b>	<b>41,1</b>	<b>37,9</b>	<b>37,4</b>	<b>37,3</b>	<b>38,3</b>
Oberes Management	2,3	2,9	3,8	4,7	5,7	6,5	6,6
Unteres Management	5,8	8,3	11,9	11,7	10,7	10,8	10,3
Qualifizierte Büro- und Verwaltungsfachkräfte	12,2	11,7	7,8	7,3	6,9	5,9	5,6
Gering qualifizierte Büro- und Verwaltungskräfte	2,6	3,5	3,6	3,9	3,2	3,2	3,3
<b>Organisatorische Arbeitslogik</b>	<b>22,9</b>	<b>26,4</b>	<b>27,1</b>	<b>27,6</b>	<b>26,5</b>	<b>26,4</b>	<b>25,8</b>
Freie Berufe	1,0	0,6	1,0	2,3	2,6	2,6	2,6
Große und mittlere Unternehmer	1,2	1,7	0,8	1,4	1,4	1,4	1,4
Kleingewerbe	3,6	3,1	1,7	3,9	3,7	3,5	3,4
Kleingewerbe ohne Beschäftigte	3,4	3,0	4,2	4,6	4,5	4,5	4,6
<b>Selbstständige Arbeitslogik</b>	<b>9,2</b>	<b>8,4</b>	<b>7,7</b>	<b>12,2</b>	<b>12,2</b>	<b>12,0</b>	<b>12,0</b>
Professionen	10,6	13,8	14,9	17,6	20,1	20,7	21,2
Semiprofessionen	21,5	23,7	24,0	26,3	26,1	26,4	26,0
Fachlehrberufe	44,9	39,7	33,8	30,8	30,0	28,7	28,5
Un- und Angelernte	23,1	22,8	27,4	25,4	23,8	24,1	24,4

Datenbasis: Statistisches Bundesamt, Mikrozensus 1991, 1995, 2000, 2007, 2009, 2012, 2013

<b>Tabelle BRD A-07: Verschiebungen der Erwerbsstruktur in West- und Ostdeutschland</b>							
	<b>Westdeutschland</b>						
	<b>1991</b>	<b>1995</b>	<b>2000</b>	<b>2007</b>	<b>2009</b>	<b>2012</b>	<b>2013</b>
Soziokulturelle Experten	3,6	4,5	4,7	5,1	5,5	5,4	5,5
Soziokulturelle Semiprofessionen	5,4	6,4	5,4	5,4	6,4	6,8	7,2
Qualifizierte Dienstleistende	6,3	4,7	3,9	3,9	4,2	4,2	4,2
Gering qualifizierte Dienstleistende	8,8	9,3	11,7	10,5	10,7	10,8	10,5
<b>Interpersonelle Arbeitslogik</b>	<b>24,1</b>	<b>24,9</b>	<b>25,7</b>	<b>24,9</b>	<b>26,8</b>	<b>27,2</b>	<b>27,4</b>
Technische Experten	2,2	3,8	4,3	4,2	4,9	4,8	5,1
Technische Semiprofessionen	6,0	6,0	5,3	5,7	5,7	5,7	5,7
Qualifizierte Facharbeiter und Fachhandwerker	19,8	17,3	14,2	12,1	11,7	11,3	11,6
Qualifizierte Fachkräfte in Landwirtschaft, Forstwirtschaft und Fischerei	0,6	0,2	0,7	0,4	0,4	0,4	0,3
Gering qualifizierte Arbeiter in Produktion und Transport	11,9	9,3	12,3	10,9	10,2	10,3	10,7
Gering qualifizierte Arbeiter in Landwirtschaft, Forstwirtschaft und Fischerei	0,3	1,0	0,8	0,9	0,8	0,8	1,0
<b>Technische Arbeitslogik</b>	<b>40,8</b>	<b>37,6</b>	<b>37,6</b>	<b>34,2</b>	<b>33,7</b>	<b>33,3</b>	<b>34,4</b>
Oberes Management	1,8	2,5	3,2	4,1	5,2	5,9	5,8
Unteres Management	6,0	8,4	12,1	11,9	10,7	10,9	10,4
Qualifizierte Büro- und Verwaltungsfachkräfte	13,3	13,0	9,1	8,5	8,1	7,0	6,8
Gering qualifizierte Büro- und Verwaltungskräfte	3,1	4,0	4,3	4,2	3,4	3,4	3,5
<b>Organisatorische Arbeitslogik</b>	<b>24,2</b>	<b>27,9</b>	<b>28,7</b>	<b>28,7</b>	<b>27,4</b>	<b>27,2</b>	<b>26,5</b>
Freie Berufe	1,0	0,6	0,9	2,1	2,4	2,4	2,3
Große und mittlere Unternehmer	1,3	1,5	0,7	1,3	1,2	1,3	1,3
Kleingewerbe	3,9	3,1	1,6	3,6	3,4	3,2	3,0
Kleingewerbe ohne Beschäftigte	4,6	4,4	4,7	5,3	5,2	5,3	5,1
<b>Selbstständige Arbeitslogik</b>	<b>10,8</b>	<b>9,6</b>	<b>7,9</b>	<b>12,3</b>	<b>12,2</b>	<b>12,2</b>	<b>11,7</b>
Professionen	9,9	12,9	13,8	16,8	19,2	19,8	20,0
Semiprofessionen	21,3	23,9	24,4	26,6	26,2	26,6	26,3
Fachlehrberufe u.a.	44,6	39,6	32,6	30,2	29,6	28,2	28,0
Un- und Angelernte	24,1	23,6	29,1	26,5	25,1	25,3	25,7
Datenbasis: Statistisches Bundesamt, Mikrozensus 1991, 1995, 2000, 2007, 2009, 2012 und 2013							



Tabelle BRD A-07: Verschiebungen der Erwerbsstruktur in West- und Ostdeutschland							
	Ostdeutschland						
	1991	1995	2000	2007	2009	2012	2013
Soziokulturelle Experten	3,6	4,8	4,8	4,7	4,6	4,5	4,8
Soziokulturelle Semiprofessionen	6,7	8,9	7,6	7,5	8,8	9,2	9,0
Qualifizierte Dienstleistende	10,0	3,9	4,9	5,2	5,1	5,2	4,6
Gering qualifizierte Dienstleistende	10,4	13,4	14,2	13,4	13,3	13,1	13,2
<b>Interpersonelle Arbeitslogik</b>	<b>30,7</b>	<b>31,0</b>	<b>31,5</b>	<b>30,8</b>	<b>31,8</b>	<b>32,0</b>	<b>31,6</b>
Technische Experten	3,0	3,9	4,0	3,4	4,1	4,0	4,2
Technische Semiprofessionen	5,5	4,2	3,5	3,8	4,0	4,3	4,2
Qualifizierte Facharbeiter und Fachhandwerker	22,8	21,8	18,4	14,6	14,4	14,4	14,1
Qualifizierte Fachkräfte in Landwirtschaft, Forstwirtschaft und Fischerei	1,2	1,3	1,8	0,8	0,8	0,7	0,6
Gering qualifizierte Arbeiter in Produktion und Transport	9,1	7,8	8,7	8,7	8,2	8,4	8,9
Gering qualifizierte Arbeiter in Landwirtschaft, Forstwirtschaft und Fischerei	0,7	0,5	0,8	1,3	1,3	1,0	1,2
<b>Technische Arbeitslogik</b>	<b>42,3</b>	<b>39,5</b>	<b>37,2</b>	<b>32,6</b>	<b>32,8</b>	<b>32,8</b>	<b>33,2</b>
Oberes Management	3,1	3,2	4,5	4,8	5,5	5,9	6,0
Unteres Management	4,4	5,8	10,9	10,4	10,0	9,9	9,7
Qualifizierte Büro- und Verwaltungsfachkräfte	11,1	10,1	5,5	5,3	5,2	4,8	4,1
Gering qualifizierte Büro- und Verwaltungskräfte	2,8	4,0	3,5	3,9	2,7	2,4	2,7
<b>Organisatorische Arbeitslogik</b>	<b>21,4</b>	<b>23,1</b>	<b>24,4</b>	<b>24,4</b>	<b>23,4</b>	<b>23,0</b>	<b>22,5</b>
Freie Berufe	0,6	0,7	1,1	2,8	2,9	2,7	2,8
Große und mittlere Unternehmer	0,5	1,3	0,6	0,9	0,9	0,9	0,8
Kleingewerbe	2,0	2,2	1,4	2,9	2,8	3,0	3,0
Kleingewerbe ohne Beschäftigte	2,4	2,2	3,7	5,6	5,5	5,6	6,0
<b>Selbstständige Arbeitslogik</b>	<b>5,5</b>	<b>6,4</b>	<b>6,8</b>	<b>12,2</b>	<b>12,1</b>	<b>12,2</b>	<b>12,6</b>
Professionen	10,8	13,9	15,0	16,6	18,0	18,0	18,6
Semiprofessionen	18,6	21,1	23,4	24,6	25,6	26,4	25,9
Fachlehrberufe u.a.	47,5	39,3	34,3	31,5	31,0	30,7	29,4
Un- und Angelernte	23,0	25,7	27,2	27,3	25,5	24,9	26,0
Datenbasis: Statistisches Bundesamt, Mikrozensus 1991, 1995, 2000, 2007, 2009, 2012 und 2013							

## VERSCHIEBUNGEN IN ERWERBSSTRUKTUR UND EINKOMMENDYNAMIK

Tabelle BRD-B-01: Dynamik der Einkommensstruktur in Deutschland 1991 - 2013										
	1991					1995				
	Armut	Prekari- tät	instabiler Wohl- stand	beschei- dener Wohl- stand	gesicher- ter Wohl- stand	Armut	Prekari- tät	instabiler Wohl- stand	beschei- dener Wohl- stand	gesicher- ter Wohl- stand
<b>Gesamt</b>	<b>3,9</b>	<b>25,7</b>	<b>39,4</b>	<b>21,2</b>	<b>9,7</b>	<b>6,8</b>	<b>17,4</b>	<b>44,6</b>	<b>20,1</b>	<b>11,1</b>
Interpersonelle Arbeitslogik	9,4	31,5	35,7	16,3	7,1	10,7	23,4	40,4	16,9	8,6
Technische Arbeitslogik	2,7	22,5	45,3	23,4	6,1	4,0	14,6	52,2	21,8	7,4
Organisatorische Arbeitslogik	2,8	22,6	38,7	23,4	12,5	5,5	16,4	43,8	21,0	13,3
Selbstständige Arbeitslogik	6,1	15,5	24,3	24,0	30,1	11,2	14,6	25,6	20,3	28,3
Professionen	1,0	6,3	22,5	30,5	39,7	1,3	4,6	21,2	31,5	41,4
Semiprofessionen	3,4	18,7	33,1	28,1	16,7	5,7	13,5	42,4	24,4	14,0
Fachlehrberufe u. a.	4,3	27,7	43,4	20,4	4,2	7,2	17,9	50,9	18,9	5,1
Un- und Angelemte	8,1	30,6	45,4	14,5	1,4	10,2	27,5	49,1	11,8	1,3
Soziokulturelle Experten	1,5	6,5	23,3	33,0	35,6	1,4	6,2	22,9	33,9	35,6
Soziokulturelle Semiprofessionen	7,5	27,6	40,1	20,2	4,5	9,3	20,4	51,5	14,1	4,6
Qualifizierte Dienstleistende	10,3	46,4	34,8	7,0	1,4	16,1	28,6	32,5	18,2	4,7
Gering qualifizierte Dienstleistende	12,9	32,2	38,5	14,5	1,9	13,4	30,9	44,1	10,5	1,1
Technische Experten	0,5	6,2	21,3	35,2	36,8	0,7	3,1	20,6	35,5	40,0
Technische Semiprofessionen	1,8	16,4	29,7	34,5	17,7	3,0	9,7	41,4	33,5	12,3
Qualifizierte Facharbeiter und Fachhandwerker	2,0	23,1	48,9	23,7	2,3	3,0	13,1	61,5	19,9	2,4
Qualifizierte Fachkräfte in Landwirtschaft, Forstwirtschaft und Fischerei	7,1	39,6	41,5	9,8	2,1	13,8	44,6	28,7	5,9	7,0
Gering qualifizierte Arbeiter in Produktion und Transport	4,2	26,2	52,6	15,9	1,1	7,2	23,5	54,6	13,6	1,2
Gering qualifizierte Arbeiter in Landwirtschaft, Forstwirtschaft und Fischerei	8,8	44,9	40,9	4,9	0,5	14,7	42,5	37,2	5,1	0,5
Oberes Management	0,7	6,8	30,1	29,8	32,6	0,8	3,4	21,6	28,9	45,2
Unteres Management	1,2	14,6	32,7	29,2	22,3	4,6	11,0	39,9	26,7	17,8
Qualifizierte Büro- und Verwaltungsfachkräfte	2,8	24,6	42,4	23,0	7,3	6,2	19,3	48,9	18,7	6,9
Gering qualifizierte Büro- und Verwaltungskräfte	7,8	40,1	40,4	10,2	1,5	8,6	26,5	50,8	11,7	2,5
Freie Berufe	2,2	7,1	14,4	19,2	57,1	6,3	10,7	25,5	24,2	33,2
Große und mittlere Unternehmer	0,5	3,7	12,5	20,9	62,4	1,7	3,3	14,2	20,2	60,5
Kleingewerbe	3,1	13,4	26,5	28,7	28,3	5,1	10,6	27,4	25,4	31,6
Kleingewerbe ohne Beschäftigte	12,4	24,3	29,2	21,5	12,6	20,0	22,4	28,6	16,0	13,1

Datenbasis: Statistisches Bundesamt, Mikrozensus 1991, 1995, 2000, 2007, 2009, 2012 und 2013

**Tabelle BRD-B-01: Dynamik der Einkommensstruktur in Deutschland 1991 - 2013**

	2000					2007				
	Armut	Prekari- tät	instabiler Wohl- stand	beschei- dener Wohl- stand	gesicher- ter Wohl- stand	Armut	Prekari- tät	instabiler Wohl- stand	beschei- dener Wohl- stand	gesicher- ter Wohl- stand
<b>Gesamt</b>	<b>6,9</b>	<b>15,2</b>	<b>40,5</b>	<b>24,0</b>	<b>13,4</b>	<b>10,4</b>	<b>30,4</b>	<b>22,2</b>	<b>25,3</b>	<b>11,7</b>
Interpersonelle Arbeitslogik	9,7	22,3	39,5	18,2	10,3	14,6	38,3	20,3	18,4	8,4
Technische Arbeitslogik	4,5	11,9	44,4	28,7	10,5	7,6	28,2	25,0	29,5	9,8
Organisatorische Arbeitslogik	6,3	13,1	39,5	24,2	16,9	8,5	27,8	22,9	27,1	13,7
Selbstständige Arbeitslogik	11,1	13,3	25,9	21,4	28,2	14,5	24,1	15,9	24,5	21,0
Professionen	1,5	4,1	17,7	31,3	45,3	2,6	11,2	13,7	35,6	36,9
Semiprofessionen	4,5	11,7	41,8	27,1	15,0	6,9	27,2	24,9	28,6	12,4
Fachlehrberufe u. a.	6,3	15,7	45,5	24,6	8,0	9,5	34,0	24,8	25,1	6,6
Un- und Angelemte	12,3	23,1	44,8	17,3	2,5	19,4	40,6	21,6	16,4	2,0
Soziokulturelle Experten	1,8	6,0	19,0	31,5	41,7	1,9	13,4	15,3	36,6	32,9
Soziokulturelle Semiprofessionen	4,5	15,7	56,0	19,1	4,5	7,2	39,1	32,5	17,9	3,3
Qualifizierte Dienstleistende	11,9	29,7	35,7	15,6	7,1	17,8	48,3	12,9	15,0	5,9
Gering qualifizierte Dienstleistende	14,6	29,3	40,7	13,4	2,0	23,1	45,1	18,8	11,9	1,2
Technische Experten	0,7	2,3	16,2	36,8	44,0	1,0	8,0	11,6	38,4	40,9
Technische Semiprofessionen	2,2	6,4	33,0	38,4	20,1	3,5	17,4	23,4	39,1	16,6
Qualifizierte Facharbeiter und Fachhandwerker	1,5	10,0	53,5	30,2	4,7	2,4	30,4	31,6	31,5	4,1
Qualifizierte Fachkräfte in Landwirtschaft, Forstwirtschaft und Fischerei	9,0	35,7	42,0	10,4	2,8	11,2	49,3	22,2	15,6	1,7
Gering qualifizierte Arbeiter in Produktion und Transport	9,4	17,2	48,6	22,1	2,8	15,6	36,4	24,0	21,3	2,7
Gering qualifizierte Arbeiter in Landwirtschaft, Forstwirtschaft und Fischerei	27,9	36,3	29,9	5,5	0,4	39,5	41,7	12,8	5,4	0,5
Oberes Management	1,3	3,2	18,4	29,9	47,2	1,6	9,5	14,6	36,6	37,6
Unteres Management	5,3	11,8	40,0	26,3	16,6	8,2	27,1	23,5	28,9	12,3
Qualifizierte Büro- und Verwaltungsfachkräfte	7,3	16,1	43,2	22,1	11,2	8,8	32,5	24,9	24,4	9,4
Gering qualifizierte Büro- und Verwaltungskräfte	11,4	19,4	48,4	17,2	3,5	15,0	38,8	25,3	18,2	2,6
Freie Berufe	5,0	6,8	19,2	19,8	49,2	9,6	17,5	14,2	28,4	30,2
Große und mittlere Unternehmer	1,7	2,8	11,6	17,2	66,6	2,5	7,4	8,5	26,5	55,1
Kleingewerbe	5,0	11,2	27,6	27,5	28,6	7,3	20,9	17,2	30,7	24,0
Kleingewerbe ohne Beschäftigte	16,5	17,5	29,4	20,3	16,4	22,8	31,5	17,1	18,7	9,9
Datenbasis: Statistisches Bundesamt, Mikrozensus 1991, 1995, 2000, 2007, 2009, 2012 und 2013										

**Tabelle BRD-B-01: Dynamik der Einkommensstruktur in Deutschland 1991 - 2013**

	2009					2012				
	Armut	Prekari- tät	instabiler Wohl- stand	beschei- dener Wohl- stand	gesicher- ter Wohl- stand	Armut	Prekari- tät	instabiler Wohl- stand	beschei- dener Wohl- stand	gesicher- ter Wohl- stand
<b>Gesamt</b>	<b>9,3</b>	<b>28,2</b>	<b>21,8</b>	<b>27,3</b>	<b>13,4</b>	<b>7,8</b>	<b>26,7</b>	<b>21,8</b>	<b>28,6</b>	<b>15,1</b>
Interpersonelle Arbeitslogik	12,8	36,9	20,3	20,1	9,9	10,7	36,1	21,3	21,1	10,8
Technische Arbeitslogik	7,3	25,1	24,3	31,9	11,4	6,1	23,4	23,7	33,5	13,3
Organisatorische Arbeitslogik	6,4	24,9	22,8	29,9	16,1	4,8	22,4	23,3	31,9	18,6
Selbstständige Arbeitslogik	13,6	22,5	15,1	25,3	23,5	12,5	22,1	15,9	25,0	24,5
Professionen	1,5	9,9	12,0	36,1	40,5	1,6	8,7	10,9	35,3	43,5
Semiprofessionen	4,6	25,4	25,4	31,1	13,6	3,4	22,7	24,8	33,3	15,8
Fachlehrberufe u. a.	4,6	25,4	25,4	31,1	13,6	7,5	30,5	25,7	28,6	7,7
Un- und Angelemte	19,9	39,4	21,0	17,5	2,1	16,8	39,2	22,1	19,1	2,8
Soziokulturelle Experten	1,0	11,8	12,1	36,7	38,3	0,8	10,4	11,8	35,8	41,2
Soziokulturelle Semiprofessionen	5,7	35,9	31,1	21,9	5,3	4,2	31,6	31,0	26,3	6,9
Qualifizierte Dienstleistende	14,8	47,7	15,4	15,6	6,4	11,6	50,0	17,5	14,4	6,5
Gering qualifizierte Dienstleistende	21,9	44,7	19,0	13,1	1,4	19,0	45,1	20,5	13,8	1,6
Technische Experten	0,8	7,6	10,9	38,7	41,9	0,6	6,1	9,6	37,8	45,9
Technische Semiprofessionen	2,8	16,6	21,5	40,8	18,3	2,4	14,1	20,3	42,4	20,8
Qualifizierte Facharbeiter und Fachhandwerker	2,1	26,3	31,8	34,9	5,0	1,8	23,3	31,1	37,2	6,6
Qualifizierte Fachkräfte in Landwirtschaft, Forstwirtschaft und Fischerei	9,4	44,5	28,5	16,4	1,2	8,2	45,4	26,6	17,7	2,1
Gering qualifizierte Arbeiter in Produktion und Transport	16,8	34,0	23,2	23,0	2,9	14,0	33,8	23,4	24,8	4,1
Gering qualifizierte Arbeiter in Landwirtschaft, Forstwirtschaft und Fischerei	37,0	42,0	14,0	6,8	0,1	30,3	44,7	17,2	7,1	0,7
Oberes Management	1,1	8,1	13,4	37,5	39,9	1,0	7,3	11,0	37,1	43,6
Unteres Management	4,1	24,5	25,2	32,0	14,1	2,8	21,5	24,7	34,4	16,7
Qualifizierte Büro- und Verwaltungsfachkräfte	7,9	31,1	25,3	26,6	9,2	6,0	30,7	26,6	28,1	8,6
Gering qualifizierte Büro- und Verwaltungskräfte	18,1	36,7	23,4	19,1	2,7	14,6	33,9	25,0	23,0	3,5
Freie Berufe	6,7	15,8	12,2	26,6	38,6	7,0	14,7	12,2	27,0	39,1
Große und mittlere Unternehmer	1,9	6,3	8,0	26,8	57,1	2,3	7,3	8,9	25,6	55,9
Kleingewerbe	6,9	18,7	17,2	31,8	25,3	5,4	19,7	16,7	30,1	28,1
Kleingewerbe ohne Beschäftigte	22,4	30,3	16,3	20,6	10,3	20,4	28,9	18,2	21,2	11,2
Datenbasis: Statistisches Bundesamt, Mikrozensus 1991, 1995, 2000, 2007, 2009, 2012 und 2013										

**Tabelle BRD-B-01: Dynamik der Einkommensstruktur in Deutschland 1991 - 2013**

	2013				
	Armut	Prekari- tät	instabiler Wohl- stand	beschei- dener Wohl- stand	gesicher- ter Wohl- stand
<b>Gesamt</b>	<b>7,7%</b>	<b>26,8%</b>	<b>21,9%</b>	<b>28,8%</b>	<b>14,9%</b>
Interpersonelle Arbeitslogik	10,7%	35,4%	21,8%	21,3%	10,9%
Technische Arbeitslogik	5,8%	23,6%	23,7%	33,9%	13,0%
Organisatorische Arbeitslogik	5,4%	23,1%	21,5%	31,4%	18,6%
Selbstständige Arbeitslogik	11,3%	22,1%	16,7%	26,6%	23,3%
Professionen	1,3%	8,6%	10,7%	35,9%	43,5%
Semiprofessionen	3,4%	23,5%	24,8%	33,5%	14,9%
Fachlehrberufe u.a.	6,8%	30,4%	25,8%	29,5%	7,4%
Un- und Angelernte	17,3%	38,9%	22,6%	18,3%	3,0%
Soziokulturelle Experten	0,6%	11,6%	12,2%	34,2%	41,4%
Soziokulturelle Semiprofessionen	3,3%	31,4%	31,4%	27,5%	6,4%
Qualifizierte Dienstleistende	10,5%	50,2%	18,3%	15,2%	5,7%
Gering qualifizierte Dienstleistende	20,5%	43,4%	20,9%	13,3%	1,9%
Technische Experten	0,1%	4,4%	10,1%	40,5%	44,8%
Technische Semiprofessionen	2,3%	15,3%	21,4%	42,2%	18,8%
Qualifizierte Facharbeiter und Fachhandwerker	1,9%	23,2%	30,1%	38,4%	6,4%
Qualifizierte Fachkräfte in Landwirtschaft, Forstwirtschaft und Fischerei	1,8%	41,8%	29,1%	20,9%	6,40%
Gering qualifizierte Arbeiter in Produktion und Transport	13,0%	34,8%	23,8%	23,7%	4,6%
Gering qualifizierte Arbeiter in Landwirtschaft, Forstwirtschaft und Fischerei	26,6%	46,0%	18,3%	8,0%	1,0%
Oberes Management	1,4%	7,3%	10,1%	35,8%	45,3%
Unteres Management	3,0%	22,6%	23,3%	34,6%	16,5%
Qualifizierte Büro- und Verwaltungsfachkräfte	6,5%	31,5%	26,3%	27,7%	8,0%
Gering qualifizierte Büro- und Verwaltungskräfte	16,6%	34,4%	25,5%	21,5%	2,0%
Freie Berufe	5,3%	15,6%	11,5%	32,2%	35,5%
Große und mittlere Unternehmer	1,3%	5,7%	5,2%	30,0%	57,8%
Kleingewerbe	7,8%	19,8%	17,4%	29,2%	25,9%
Kleingewerbe ohne Beschäftigte	17,3%	28,8%	20,6%	22,2%	11,1%

Datenbasis: Statistisches Bundesamt, Mikrozensus 1991, 1995, 2000, 2007, 2009, 2012 und 2013

<b>Tabelle BRD-B-01 (2) : Dynamik der Einkommensstruktur Deutschland 1991 - 2013</b>										
Nettoeinkommen in % des Durchschnittseinkommens (arithmetisches Mittel)										
Jahr	Armut	Prekari- tät	instabiler Wohl- stand	beschei- dener Wohl- stand	gesicher- ter Wohl- stand	Armut	Prekari- tät	instabiler Wohl- stand	beschei- dener Wohl- stand	gesicher- ter Wohl- stand
	<b>Gesamt Erwerbstätige (über 20 Wochenstd.)</b>									
2013	7,7	26,8	21,9	28,8	14,9					
2012	7,8	26,7	21,8	28,6	15,1					
2009	9,3	28,2	21,8	27,3	13,4					
2007	10,4	30,4	22,2	25,3	11,7					
2000	6,9	15,2	40,5	24,0	13,4					
1995	6,8	17,4	44,6	20,1	11,1					
1991	3,9	25,7	39,4	21,2	9,7					
	<b>Interpersonelle Arbeitslogik</b>					<b>Professionen</b>				
2013	10,7	35,4	21,8	21,3	10,9	1,3	8,6	10,7	35,9	43,5
2012	10,7	36,1	21,3	21,1	10,8	1,6	8,7	10,9	35,3	43,5
2009	12,8	36,9	20,3	20,1	9,9	1,5	9,9	12,0	36,1	40,5
2007	14,6	38,3	20,3	18,4	8,4	2,6	11,2	13,7	35,6	36,9
2000	9,7	22,3	39,5	18,2	10,3	1,5	4,1	17,7	31,3	45,3
1995	10,7	23,4	40,4	16,9	8,6	1,3	4,6	21,2	31,5	41,4
1991	9,4	31,5	35,7	16,3	7,1	1,0	6,3	22,5	30,5	39,7
	<b>Technische Arbeitslogik</b>					<b>Semiprofessionen</b>				
2013	5,8	23,6	23,7	33,9	13,0	3,4	23,5	24,8	33,5	14,9
2012	6,1	23,4	23,7	33,5	13,3	3,4	22,7	24,8	33,3	15,8
2009	7,3	25,1	24,3	31,9	11,4	4,6	25,4	25,4	31,1	13,6
2007	7,6	28,2	25,0	29,5	9,8	6,9	27,2	24,9	28,6	12,4
2000	4,5	11,9	44,4	28,7	10,5	4,5	11,7	41,8	27,1	15,0
1995	4,0	14,6	52,2	21,8	7,4	5,7	13,5	42,4	24,4	14,0
1991	2,7	22,5	45,3	23,4	6,1	3,4	18,7	33,1	28,1	16,7
	<b>Organisatorische Arbeitslogik</b>					<b>Lehrberufe</b>				
2013	5,4	23,1	21,5	31,4	18,6	6,8	30,4	25,8	29,5	7,4
2012	4,8	22,4	23,3	31,9	18,6	7,5	30,5	25,7	28,6	7,7
2009	6,4	24,9	22,8	29,9	16,1	4,6	25,4	25,4	31,1	13,6
2007	8,5	27,8	22,9	27,1	13,7	9,5	34,0	24,8	25,1	6,6
2000	6,3	13,1	39,5	24,2	16,9	6,3	15,7	45,5	24,6	8,0
1995	5,5	16,4	43,8	21,0	13,3	7,2	17,9	50,9	18,9	5,1
1991	2,8	22,6	38,7	23,4	12,5	4,3	27,7	43,4	20,4	4,2
	<b>Selbstständige Arbeitslogik</b>					<b>Un- und Angelernte</b>				
2013	11,3	22,1	16,7	26,6	23,3	17,3	38,9	22,6	18,3	3,0
2012	12,5	22,1	15,9	25,0	24,5	16,8	39,2	22,1	19,1	2,8
2009	13,6	22,5	15,1	25,3	23,5	19,9	39,4	21,0	17,5	2,1
2007	14,5	24,1	15,9	24,5	21,0	19,4	40,6	21,6	16,4	2,0
2000	11,1	13,3	25,9	21,4	28,2	12,3	23,1	44,8	17,3	2,5
1995	11,2	14,6	25,6	20,3	28,3	10,2	27,5	49,1	11,8	1,3
1991	6,1	15,5	24,3	24,0	30,1	8,1	30,6	45,4	14,5	1,4

Datenbasis: Mikrozensus 2000, 2007, 2009, 2012 und 2013

<b>Tabelle BRD-B-01 (2) : Dynamik der Einkommensstruktur Deutschland 1991 - 2013</b>										
Nettoeinkommen in % des Durchschnittseinkommens (arithmetisches Mittel)										
Jahr	Armut	Prekari- tät	instabiler Wohl- stand	beschei- dener Wohl- stand	gesicher- ter Wohl- stand	Armut	Prekari- tät	instabiler Wohl- stand	beschei- dener Wohl- stand	gesicher- ter Wohl- stand
	<b>Soziokulturelle Experten</b>					<b>Technische Semiprofessionen</b>				
2013	0,6	11,6	12,2	34,2	41,4	2,3	15,3	21,4	42,2	18,8
2012	0,8	10,4	11,8	35,8	41,2	2,4	14,1	20,3	42,4	20,8
2009	1,0	11,8	12,1	36,7	38,3	2,8	16,6	21,5	40,8	18,3
2007	1,9	13,4	15,3	36,6	32,9	3,5	17,4	23,4	39,1	16,6
2000	1,8	6,0	19,0	31,5	41,7	2,2	6,4	33,0	38,4	20,1
1995	1,4	6,2	22,9	33,9	35,6	3,0	9,7	41,4	33,5	12,3
1991	1,5	6,5	23,3	33,0	35,6	1,8	16,4	29,7	34,5	17,7
	<b>Soziokulturelle Semi-professionen</b>					<b>Qualifizierte Facharbeiter und Fachhandwerker</b>				
2013	3,3	31,4	31,4	27,5	6,4	1,9	23,2	30,1	38,4	6,4
2012	4,2	31,6	31,0	26,3	6,9	1,8	23,3	31,1	37,2	6,6
2009	5,7	35,9	31,1	21,9	5,3	2,1	26,3	31,8	34,9	5,0
2007	7,2	39,1	32,5	17,9	3,3	2,4	30,4	31,6	31,5	4,1
2000	4,5	15,7	56,0	19,1	4,6	1,5	10,0	53,5	30,2	4,7
1995	9,3	20,4	51,5	14,1	4,6	3,0	13,1	61,5	19,9	2,4
1991	7,5	27,6	40,1	20,2	4,5	2,0	23,1	48,9	23,7	2,3
	<b>Qualifizierte Dienstleistende</b>					<b>Qualifizierte Fachkräfte in Landwirtschaft, Forstwirtschaft und Fischerei</b>				
2013	10,5	50,2	18,3	15,2	5,7	6,4	41,8	29,1	20,9	1,8
2012	11,6	50,0	17,5	14,4	6,5	8,2	45,4	26,6	17,7	2,1
2009	14,8	47,7	15,4	15,6	6,4	9,4	44,5	28,5	16,4	1,2
2007	17,8	48,3	12,9	15,0	5,9	11,2	49,3	22,2	15,6	1,7
2000	11,9	29,7	35,7	15,6	7,1	9,0	35,7	42,0	10,4	2,8
1995	16,1	28,6	32,5	18,2	4,7	13,8	44,6	28,7	5,9	7,0
1991	10,3	46,4	34,8	7,0	1,4	7,1	39,6	41,5	9,8	2,1
	<b>Gering qualifizierte Dienstleistende</b>					<b>Gering qualifizierte Arbeiter in Produktion und Transport</b>				
2013	20,5	43,4	20,9	13,3	1,9	13,0	34,8	23,8	23,7	4,6
2012	19,0	45,1	20,5	13,8	1,6	14,0	33,8	23,4	24,8	4,1
2009	21,9	44,7	19,0	13,1	1,4	16,8	34,0	23,2	23,0	2,9
2007	23,1	45,1	18,8	11,9	1,2	15,6	36,4	24,0	21,3	2,7
2000	14,6	29,3	40,7	13,4	2,0	9,4	17,2	48,6	22,1	2,8
1995	13,4	30,9	44,1	10,5	1,1	7,2	23,5	54,6	13,6	1,2
1991	12,9	32,2	38,5	14,5	1,9	4,2	26,2	52,6	15,9	1,1
	<b>Technische Experten</b>					<b>Gering qualifizierte Arbeiter in Landwirtschaft, Forstwirtschaft und Fischerei</b>				
2013	0,1	4,4	10,1	40,5	44,8	26,6	46,0	18,3	8,0	1,0
2012	0,6	6,1	9,6	37,8	45,9	30,3	44,7	17,2	7,1	0,7
2009	0,8	7,6	10,9	38,7	41,9	37,0	42,0	14,0	6,8	0,1
2007	1,0	8,0	11,6	38,4	40,9	39,5	41,7	12,8	5,4	0,5
2000	0,7	2,3	16,2	36,8	44,0	27,9	36,3	29,9	5,5	0,4
1995	0,7	3,1	20,6	35,5	40,0	14,7	42,5	37,2	5,1	0,5
1991	0,5	6,2	21,3	35,2	36,8	8,8	44,9	40,9	4,9	0,5

Datenbasis: Mikrozensus 2000, 2007, 2009, 2012 und 2013

**Tabelle BRD-B-01 (2) : Dynamik der Einkommensstruktur Deutschland 1991 - 2013**

Nettoeinkommen in % des Durchschnittseinkommens (arithmetisches Mittel)

Jahr	Armut	Prekari- tät	instabiler Wohl- stand	beschei- dener Wohl- stand	gesicher- ter Wohl- stand	Armut	Prekari- tät	instabiler Wohl- stand	beschei- dener Wohl- stand	gesicher- ter Wohl- stand
	<b>Oberes Management</b>					<b>Freie Berufe</b>				
2013	1,4	7,3	10,1	35,8	45,3	5,3	15,6	11,5	32,2	35,5
2012	1,0	7,3	11,0	37,1	43,6	7,0	14,7	12,2	27,0	39,1
2009	1,1	8,1	13,4	37,5	39,9	6,7	15,8	12,2	26,6	38,6
2007	1,6	9,5	14,6	36,6	37,6	9,6	17,5	14,2	28,4	30,2
2000	1,3	3,2	18,4	29,9	47,2	5,0	6,8	19,2	19,8	49,2
1995	0,8	3,4	21,6	28,9	45,2	6,3	10,7	25,5	24,2	33,2
1991	0,7	6,8	30,1	29,8	32,6	2,2	7,1	14,4	19,2	57,1
	<b>Unteres Management</b>					<b>Große und mittlere Unternehmer</b>				
2013	3,0	22,6	23,3	34,6	16,5	1,3	5,7	5,2	30,0	57,8
2012	2,8	21,5	24,7	34,4	16,7	2,3	7,3	8,9	25,6	55,9
2009	4,1	24,5	25,2	32,0	14,1	1,9	6,3	8,0	26,8	57,1
2007	8,2	27,1	23,5	28,9	12,3	2,5	7,4	8,5	26,5	55,1
2000	5,3	11,8	40,0	26,3	16,6	1,7	2,8	11,6	17,2	66,6
1995	4,6	11,0	39,9	26,7	17,8	1,7	3,3	14,2	20,2	60,5
1991	1,2	14,6	32,7	29,2	22,3	0,5	3,7	12,5	20,9	62,4
	<b>Qualifizierte Büro- und Verwaltungsfachkräfte</b>					<b>Kleingewerbe</b>				
2013	6,5	31,5	26,3	27,7	8,0	7,8	19,8	17,4	29,2	25,9
2012	6,0	30,7	26,6	28,1	8,6	5,4	19,7	16,7	30,1	28,1
2009	7,9	31,1	25,3	26,6	9,2	6,9	18,7	17,2	31,8	25,3
2007	8,8	32,5	24,9	24,4	9,4	7,3	20,9	17,2	30,7	24,0
2000	7,3	16,1	43,2	22,1	11,2	5,0	11,2	27,6	27,5	28,6
1995	6,2	19,3	48,9	18,7	6,9	5,1	10,6	27,4	25,4	31,6
1991	2,8	24,6	42,4	23,0	7,3	3,1	13,4	26,5	28,7	28,3
	<b>Gering qualifizierte Büro- und Verwaltungskräfte</b>					<b>Kleingewerbe ohne Beschäftigte</b>				
2013	16,6	34,4	25,5	21,5	2,0	17,3	28,8	20,6	22,2	11,1
2012	14,6	33,9	25,0	23,0	3,5	20,4	28,9	18,2	21,2	11,2
2009	18,1	36,7	23,4	19,1	2,7	22,4	30,3	16,3	20,6	10,3
2007	15,0	38,8	25,3	18,2	2,6	22,8	31,5	17,1	18,7	9,9
2000	11,4	19,4	48,4	17,2	3,5	16,5	17,5	29,4	20,3	16,4
1995	8,6	26,5	50,8	11,7	2,5	20,0	22,4	28,6	16,0	13,1
1991	7,8	40,1	40,4	10,2	1,5	12,4	24,3	29,2	21,5	12,6

Datenbasis: Mikrozensus 2000, 2007, 2009, 2012 und 2013



**Tabelle BRD-C-01: Dynamik der Einkommensstruktur in Deutschland 1991 - 2013 - Vollzeit-Erwerbstätige**  
Nettoeinkommen in Prozent des Durchschnittseinkommens (arithmetisches Mittel)

	1991					1995				
	Armut	Prekari- tät	instabiler Wohl- stand	beschei- dener Wohl- stand	gesicher- ter Wohl- stand	Armut	Prekari- tät	instabiler Wohl- stand	beschei- dener Wohl- stand	gesicher- ter Wohl- stand
<b>Gesamt</b>	<b>2,6</b>	<b>22,3</b>	<b>41,4</b>	<b>23,0</b>	<b>10,6</b>	<b>4,3</b>	<b>13,9</b>	<b>47,5</b>	<b>22,1</b>	<b>12,2</b>
Interpersonelle Arbeitslogik	4,4	30,9	38,6	18,1	8,1	6,6	18,9	44,9	19,4	10,2
Technische Arbeitslogik	2,0	21,4	46,4	23,8	6,4	3,0	13,4	53,5	22,5	7,7
Organisatorische Arbeitslogik	1,8	18,1	40,2	25,8	14,1	3,7	10,7	46,9	23,6	15,1
Selbstständige Arbeitslogik	3,3	13,2	24,4	25,8	33,4	5,5	11,0	26,2	23,5	33,8
Professionen	0,5	12,2	18,9	27,0	41,3	1,1	3,6	19,6	31,9	43,8
Semiprofessionen	3,0	16,3	33,2	29,7	17,7	4,5	9,7	43,7	26,7	15,4
Fachlehrberufe u.a.	2,3	24,5	46,2	22,4	4,6	4,7	14,5	54,5	20,7	5,5
Un- und Angelehrte	3,9	28,0	50,0	16,4	1,6	5,2	23,2	56,3	13,8	1,5
Soziokulturelle Experten	0,4	15,7	16,3	29,4	38,2	1,2	5,0	19,8	34,2	39,9
Soziokulturelle Semiprofessionen	7,5	24,9	40,9	21,8	4,9	7,8	13,8	56,0	16,9	5,5
Qualifizierte Dienstleistende	4,1	43,4	41,7	8,9	1,9	13,0	24,7	35,8	21,1	5,4
Gering qualifizierte Dienstleistende	4,0	32,2	44,1	17,4	2,3	5,3	26,5	53,7	13,1	1,3
Technische Experten	0,3	10,4	21,0	30,7	37,6	0,5	2,1	20,0	36,3	41,1
Technische Semiprofessionen	1,3	14,4	30,0	35,9	18,4	2,2	7,5	42,2	35,2	12,9
Qualifizierte Facharbeiter und Fachhandwerker	1,7	22,5	49,5	24,0	2,3	2,8	12,7	62,0	20,1	2,4
Qualifizierte Fachkräfte in Landwirtschaft, Forstwirtschaft und Fischerei	5,5	38,7	43,4	10,3	2,2	8,8	45,6	30,7	6,8	8,0
Gering qualifizierte Arbeiter in Produktion und Transport	3,1	23,5	55,3	16,9	1,1	4,8	21,5	57,9	14,5	1,2
Gering qualifizierte Arbeiter in Landwirtschaft, Forstw. und Fischerei	6,7	44,5	43,1	5,1	0,6	12,3	39,9	41,4	5,8	0,6
Oberes Management	0,3	15,3	25,8	25,2	33,4	0,6	2,7	21,0	29,3	46,5
Unteres Management	0,9	12,0	32,9	30,7	23,5	3,9	8,1	40,9	28,2	18,9
Qualifizierte Büro- und Verwaltungsfachkräfte	1,5	18,5	45,2	26,3	8,5	3,9	12,6	53,7	21,7	8,1
Gering qualifizierte Büro- und Verwaltungskräfte	6,6	32,3	46,5	12,7	1,9	5,1	17,6	60,0	14,2	3,1
Freie Berufe	1,9	6,5	13,0	19,4	59,2	5,6	9,7	24,0	24,8	35,8
Große und mittlere Unternehmer	0,5	3,6	12,4	20,8	62,7	1,7	3,4	13,8	20,2	60,9
Kleingewerbe	2,2	12,5	26,4	29,6	29,2	4,0	9,8	27,4	26,1	32,8
Kleingewerbe ohne Beschäftigte	6,5	20,9	31,7	25,4	15,5	9,3	17,0	32,6	22,3	18,8
Datenbasis: Mikrozensus 2000, 2007, 2009, 2012 und 2013										

**Tabelle BRD-C-01: Dynamik der Einkommensstruktur in Deutschland 1991 - 2013 - Vollzeit-Erwerbstätige**  
Nettoeinkommen in Prozent des Durchschnittseinkommens (arithmetisches Mittel)

	2000					2007				
	Armut	Prekari- tät	instabiler Wohl- stand	beschei- dener Wohl- stand	gesicher- ter Wohl- stand	Armut	Prekari- tät	instabiler Wohl- stand	beschei- dener Wohl- stand	gesicher- ter Wohl- stand
<b>Gesamt</b>	<b>4,6</b>	<b>11,6</b>	<b>42,4</b>	<b>26,5</b>	<b>15,0</b>	<b>6,1</b>	<b>27,1</b>	<b>24,3</b>	<b>28,9</b>	<b>13,6</b>
Interpersonelle Arbeitslogik	5,5	17,2	43,4	21,3	12,6	7,6	34,8	23,8	22,8	11,0
Technische Arbeitslogik	3,6	10,7	45,2	29,6	10,9	5,3	27,2	26,0	31,1	10,4
Organisatorische Arbeitslogik	4,7	7,8	41,0	27,2	19,3	5,2	22,1	25,0	31,4	16,3
Selbstständige Arbeitslogik	6,7	11,6	26,7	23,4	31,6	8,7	22,3	16,9	27,6	24,5
Professionen	1,3	3,1	15,8	31,6	48,2	1,9	7,8	12,5	36,9	41,0
Semiprofessionen	3,6	7,3	42,1	30,0	17,0	4,4	21,4	26,6	32,9	14,5
Fachlehrberufe u.a.	3,6	12,5	48,3	26,9	8,6	4,3	32,0	27,5	28,7	7,5
Un- und Angelehrte	8,3	18,8	49,9	20,2	2,9	12,7	39,1	25,7	20,1	2,4
Soziokulturelle Experten	1,5	4,9	15,4	31,1	47,2	1,1	8,9	12,4	38,0	39,5
Soziokulturelle Semiprofessionen	3,7	9,4	58,4	22,8	5,6	3,8	29,4	39,1	23,3	4,4
Qualifizierte Dienstleistende	7,1	25,1	40,4	18,7	8,7	7,8	49,2	15,4	19,6	8,0
Gering qualifizierte Dienstleistende	7,5	23,7	49,1	17,2	2,5	12,7	44,6	24,7	16,4	1,6
Technische Experten	0,6	1,5	15,1	37,5	45,4	0,6	5,3	11,2	39,7	43,2
Technische Semiprofessionen	1,8	4,2	32,6	40,2	21,1	2,3	14,8	23,7	41,5	17,7
Qualifizierte Facharbeiter und Fachhandwerker	1,1	9,5	54,0	30,6	4,8	1,5	30,0	32,1	32,2	4,2
Qualifizierte Fachkräfte in Landwirtschaft, Forstwirtschaft und Fischerei	6,3	34,5	45,0	11,4	2,8	7,2	51,3	23,3	16,5	1,8
Gering qualifizierte Arbeiter in Produktion und Transport	7,7	15,6	50,5	23,3	2,9	12,1	36,0	25,8	23,2	2,9
Gering qualifizierte Arbeiter in Landwirtschaft, Forstw. und Fischerei	24,1	36,4	32,9	6,2	0,5	27,0	47,9	16,7	7,7	0,7
Oberes Management	1,0	2,2	17,2	30,7	49,0	1,2	6,0	14,3	38,0	40,6
Unteres Management	4,3	7,2	40,9	29,0	18,6	5,4	21,8	25,3	33,1	14,4
Qualifizierte Büro- und Verwaltungsfachkräfte	4,7	9,0	47,0	26,0	13,3	3,7	26,4	28,4	29,7	11,8
Gering qualifizierte Büro- und Verwaltungskräfte	9,9	12,8	52,8	20,5	4,0	11,6	33,5	29,7	22,1	3,2
Freie Berufe	4,7	6,0	18,4	20,2	50,7	7,8	15,3	13,6	30,0	33,4
Große und mittlere Unternehmer	1,6	2,8	11,5	17,1	67,0	2,4	6,9	8,4	26,5	55,8
Kleingewerbe	4,4	11,0	27,7	27,7	29,1	5,9	20,5	17,3	31,5	24,9
Kleingewerbe ohne Beschäftigte	9,4	15,5	32,1	23,7	19,4	12,9	30,7	20,2	23,5	12,7
Datenbasis: Mikrozensus 2000, 2007, 2009, 2012 und 2013										

**Tabelle BRD-C-01: Dynamik der Einkommensstruktur in Deutschland 1991 - 2013 - Vollzeit-Erwerbstätige**  
Nettoeinkommen in Prozent des Durchschnittseinkommens (arithmetisches Mittel)

	2009					2012				
	Armut	Prekari- tät	instabiler Wohl- stand	beschei- dener Wohl- stand	gesicher- ter Wohl- stand	Armut	Prekari- tät	instabiler Wohl- stand	beschei- dener Wohl- stand	gesicher- ter Wohl- stand
<b>Gesamt</b>	<b>5,3</b>	<b>24,3</b>	<b>23,7</b>	<b>31,1</b>	<b>15,7</b>	<b>4,7</b>	<b>21,9</b>	<b>23,3</b>	<b>32,4</b>	<b>17,7</b>
Interpersonelle Arbeitslogik	6,6	32,4	23,5	24,6	13,0	5,9	29,5	24,3	26,0	14,3
Technische Arbeitslogik	5,3	23,7	25,3	33,6	12,0	4,7	21,7	24,4	35,2	14,0
Organisatorische Arbeitslogik	3,3	19,1	24,3	34,2	19,1	2,8	15,8	23,2	36,2	22,1
Selbstständige Arbeitslogik	7,8	20,1	16,1	28,5	27,5	6,5	19,9	16,6	28,1	28,8
Professionen	1,1	6,8	10,8	36,8	44,5	1,1	5,8	9,3	35,8	47,9
Semiprofessionen	2,4	19,2	26,8	35,5	16,1	2,0	16,0	25,4	37,9	18,7
Fachlehrberufe u.a.	3,6	28,9	28,1	31,4	8,1	3,0	26,7	28,4	33,0	8,9
Un- und Angelehrte	13,7	37,4	24,8	21,6	2,6	12,1	35,2	25,9	23,4	3,4
Soziokulturelle Experten	0,7	8,0	9,4	36,9	45,0	0,5	6,7	9,1	35,3	48,4
Soziokulturelle Semiprofessionen	3,1	26,4	36,4	27,4	6,7	2,6	20,6	34,3	33,1	9,3
Qualifizierte Dienstleistende	5,9	46,7	18,5	20,2	8,6	4,7	46,3	21,1	19,0	8,9
Gering qualifizierte Dienstleistende	12,1	43,1	24,8	18,1	1,9	11,4	40,3	26,8	19,2	2,2
Technische Experten	0,5	4,8	10,4	39,9	44,4	0,3	3,8	8,3	38,9	48,7
Technische Semiprofessionen	2,0	13,6	21,9	43,0	19,5	1,8	11,3	20,3	44,5	22,1
Qualifizierte Facharbeiter und Fachhandwerker	1,2	25,6	32,4	35,6	5,1	1,1	22,5	31,6	38,0	6,7
Qualifizierte Fachkräfte in Landwirtschaft, Forstwirtschaft und Fischerei	6,3	45,3	30,2	17,4	0,9	5,5	45,5	27,8	18,9	2,3
Gering qualifizierte Arbeiter in Produktion und Transport	13,4	33,3	25,0	25,2	3,1	11,6	32,1	24,9	27,0	4,4
Gering qualifizierte Arbeiter in Landwirtschaft, Forstw. und Fischerei	26,9	46,2	17,7	9,0	0,2	22,4	46,6	21,3	8,8	0,9
Oberes Management	0,5	5,0	12,5	38,9	43,1	0,6	4,4	9,6	37,9	47,5
Unteres Management	1,4	18,7	26,9	36,3	16,6	1,1	15,1	25,5	38,8	19,5
Qualifizierte Büro- und Verwaltungsfachkräfte	2,2	24,3	28,7	33,0	11,9	2,0	21,6	30,3	34,9	11,3
Gering qualifizierte Büro- und Verwaltungskräfte	16,2	32,4	25,9	22,4	3,2	13,6	28,4	27,3	26,7	3,9
Freie Berufe	4,9	13,6	12,0	27,6	41,9	5,6	12,7	11,6	27,5	42,6
Große und mittlere Unternehmer	1,6	5,9	7,9	26,7	57,9	1,8	6,8	8,7	26,0	56,7
Kleingewerbe	5,7	17,9	17,2	33,1	26,1	4,5	18,7	16,7	31,1	29,1
Kleingewerbe ohne Beschäftigte	12,7	29,0	19,3	25,7	13,4	9,6	27,8	21,1	26,8	14,6
Datenbasis: Mikrozensus 2000, 2007, 2009, 2012 und 2013										

**Tabelle BRD-C-01: Dynamik der Einkommensstruktur in Deutschland 1991 - 2013 - Vollzeit-**

Nettoeinkommen in Prozent des Durchschnittseinkommens (arithmetisches Mittel)

	2013				
	Armut	Prekari- tät	instabiler Wohl- stand	beschei- dener Wohl- stand	gesicher- ter Wohl- stand
<b>Gesamt</b>	<b>4,6</b>	<b>21,9</b>	<b>23,4</b>	<b>32,6</b>	<b>17,4</b>
Interpersonelle Arbeitslogik	5,9	28,2	25,2	26,0	14,7
Technische Arbeitslogik	4,3	22,0	24,3	35,5	13,8
Organisatorische Arbeitslogik	3,4	16,3	22,7	35,6	21,9
Selbstständige Arbeitslogik	5,9	20,3	17,6	29,6	26,7
Professionen	1,0	5,7	9,2	36,3	47,8
Semiprofessionen	2,1	16,2	26,0	38,1	17,6
Fachlehrberufe u.a.	2,7	26,7	28,2	33,9	8,5
Un- und Angelernte	12,3	35,0	26,5	22,5	3,7
Soziokulturelle Experten	0,6	7,0	9,5	33,5	49,4
Soziokulturelle Semiprofessionen	2,0	20,1	35,2	33,7	9,0
Qualifizierte Dienstleistende	4,8	47,1	20,3	20,0	7,7
Gering qualifizierte Dienstleistende	12,1	37,9	28,4	18,8	2,8
Technische Experten	0,0	2,5	9,1	40,9	47,5
Technische Semiprofessionen	1,9	12,1	21,4	44,4	20,2
Qualifizierte Facharbeiter und Fachhandwerker	1,1	22,5	30,4	39,4	6,6
Qualifizierte Fachkräfte in Landwirtschaft, Forstwirtschaft und Fischerei	1,9	40,7	29,6	21,3	6,5
Gering qualifizierte Arbeiter in Produktion und Transport	10,8	33,1	25,1	26,0	5,0
Gering qualifizierte Arbeiter in Landwirtschaft, Forstw. und Fischerei	18,3	49,3	21,8	9,2	1,3
Oberes Management	0,9	4,4	9,4	36,7	48,6
Unteres Management	1,2	15,2	24,9	39,5	19,2
Qualifizierte Büro- und Verwaltungsfachkräfte	2,3	22,7	30,4	34,0	10,7
Gering qualifizierte Büro- und Verwaltungskräfte	16,0	30,4	26,9	24,6	2,2
Freie Berufe	4,5	15,0	10,4	32,1	38,0
Große und mittlere Unternehmer	1,4	5,0	3,6	30,5	59,5
Kleingewerbe	6,4	19,5	18,1	29,7	26,3
Kleingewerbe ohne Beschäftigte	7,4	27,0	24,1	28,0	13,5
Datenbasis: Mikrozensus 2000, 2007, 2009, 2012 und 2013					

**Tabelle BRD-C-02: Dynamik der Einkommensstruktur in Deutschland 1991 - 2013**  
**Vollzeit und Teilzeit (über 20 Wochenstd.)**

Nettoeinkommen in Prozent des Durchschnittseinkommens (arithmetisches Mittel)

	Vollzeit					Teilzeit				
	Armut	Prekari- tät	instabiler Wohl- stand	beschei- dener Wohl- stand	gesicher- ter Wohl- stand	Armut	Prekari- tät	instabiler Wohl- stand	beschei- dener Wohl- stand	gesicher- ter Wohl- stand
<b>Gesamt Erwerbstätige</b>										
2013	4,6	21,9	23,4	32,6	17,4	22,7	51,0	14,2	9,9	2,2
2012	4,7	21,9	23,3	32,4	17,7	22,5	49,4	14,9	10,3	2,9
2009	5,3	24,3	23,7	31,1	15,7	28,4	46,9	12,9	9,1	2,6
2007	6,1	27,1	24,3	28,9	13,6	31,5	46,7	11,8	7,6	2,3
2000	4,6	11,6	42,4	26,5	15,0	23,7	41,4	26,4	6,3	2,2
1995	4,3	13,9	47,5	22,1	12,2	26,2	46,1	21,2	4,8	1,7
1991	2,6	22,3	41,4	23,0	10,6	15,5	58,5	20,4	4,4	1,2
<b>Interpersonelle Arbeitslogik</b>										
2013	5,9	28,2	25,2	26,0	14,7	22,2	52,8	13,6	9,8	1,7
2012	5,9	29,5	24,3	26,0	14,3	22,4	52,0	13,8	9,3	2,4
2009	6,6	32,4	23,5	24,6	13,0	28,2	47,9	12,5	9,0	2,4
2007	7,6	34,8	23,8	22,8	11,0	31,8	46,7	11,6	7,6	2,2
2000	5,5	17,2	43,4	21,3	12,6	25,2	40,6	25,5	6,9	1,8
1995	6,6	18,9	44,9	19,4	10,2	28,9	43,5	20,5	5,5	1,6
1991	4,4	30,9	38,6	18,1	8,1	15,6	60,0	18,4	4,9	1,1
<b>Technische Arbeitslogik</b>										
2013	4,3	22,0	24,3	35,5	13,8	27,5	47,6	15,0	8,9	1,1
2012	4,7	21,7	24,4	35,2	14,0	27,7	48,0	13,2	8,9	2,1
2009	5,3	23,7	25,3	33,6	12,0	35,7	44,1	10,2	7,9	2,1
2007	5,3	27,2	26,0	31,1	10,4	41,1	42,7	9,5	5,5	1,2
2000	3,6	10,7	45,2	29,6	10,9	28,3	41,5	24,1	4,7	1,4
1995	3,0	13,4	53,5	22,5	7,7	29,8	48,0	17,8	3,4	1,1
1991	2,0	21,4	46,4	23,8	6,4	19,9	63,2	14,8	1,7	0,4
<b>Organisatorische Arbeitslogik</b>										
2013	3,4	16,3	22,7	35,6	21,9	15,5	57,9	15,6	9,6	1,3
2012	2,8	15,8	23,2	36,2	22,1	14,1	53,6	18,4	11,8	2,1
2009	3,3	19,1	24,3	34,2	19,1	21,3	52,6	15,8	8,9	1,4
2007	5,2	22,1	25,0	31,4	16,3	23,8	54,3	13,1	7,3	1,5
2000	4,7	7,8	41,0	27,2	19,3	16,2	46,7	30,0	5,4	1,7
1995	3,7	10,7	46,9	23,6	15,1	18,1	54,6	22,9	3,4	0,9
1991	1,8	18,1	40,2	25,8	14,1	10,1	60,7	25,2	3,4	0,6
<b>Selbstständige Arbeitslogik</b>										
2013	5,9	20,3	17,6	29,6	26,7	35,3	30,4	13,0	12,8	8,4
2012	6,5	19,9	16,6	28,1	28,8	36,0	30,5	13,3	12,7	7,6
2009	7,8	20,1	16,1	28,5	27,5	37,2	32,2	11,3	12,0	7,2
2007	8,7	22,3	16,9	27,6	24,5	39,0	32,0	11,8	11,1	6,0
2000	6,7	11,6	26,7	23,4	31,6	38,6	23,8	21,0	9,3	7,4
1995	5,5	11,0	26,2	23,5	33,8	38,1	22,6	23,8	8,6	6,8
1991	3,3	13,2	24,4	25,8	33,4	29,3	30,0	23,8	10,9	6,0

**Tabelle BRD-C-02: Dynamik der Einkommensstruktur in Deutschland 1991 - 2013**  
**Vollzeit und Teilzeit (über 20 Wochenstd.)**

Nettoeinkommen in Prozent des Durchschnittseinkommens (arithmetisches Mittel)

	Vollzeit					Teilzeit				
	Armut	Prekari- tät	instabiler Wohl- stand	beschei- dener Wohl- stand	gesicher- ter Wohl- stand	Armut	Prekari- tät	instabiler Wohl- stand	beschei- dener Wohl- stand	gesicher- ter Wohl- stand
<b>Professionen</b>										
2013	1,0	5,7	9,2	36,3	47,8	3,6	32,1	22,2	33,1	8,9
2012	1,1	5,8	9,3	35,8	47,9	4,7	28,5	22,0	32,1	12,7
2009	1,1	6,8	10,8	36,8	44,5	5,6	32,3	20,7	29,3	12,1
2007	1,9	7,8	12,5	36,9	41,0	7,1	33,7	21,7	27,0	10,4
2000	1,3	3,1	15,8	31,6	48,2	4,6	16,3	41,0	27,5	10,6
1995	1,1	3,6	19,6	31,9	43,8	4,4	17,9	42,1	26,8	8,9
1991	0,5	12,2	18,9	27,0	41,3	3,5	19,7	39,7	28,7	8,4
<b>Semiprofessionen</b>										
2013	2,1	16,2	26,0	38,1	17,6	9,4	58,1	19,0	11,6	1,9
2012	2,0	16,0	25,4	37,9	18,7	10,0	54,5	21,9	11,5	2,1
2009	2,4	19,2	26,8	35,5	16,1	14,9	55,1	18,3	9,8	1,9
2007	4,4	21,4	26,6	32,9	14,5	18,9	55,5	16,4	7,4	1,7
2000	3,6	7,3	42,1	30,0	17,0	10,0	41,6	39,8	7,1	1,6
1995	4,5	9,7	43,7	26,7	15,4	15,9	47,3	30,7	4,2	1,9
1991	3,0	16,3	33,2	29,7	17,7	9,6	52,7	29,8	5,8	2,1
<b>Lehrberufe</b>										
2013	2,7	26,7	28,2	33,9	8,5	28,1	49,3	13,6	7,3	1,8
2012	3,0	26,7	28,4	33,0	8,9	29,0	48,9	12,7	7,5	1,9
2009	3,6	28,9	28,1	31,4	8,1	34,3	45,7	11,2	7,1	1,8
2007	4,3	32,0	27,5	28,7	7,5	37,9	44,9	10,0	5,6	1,6
2000	3,6	12,5	48,3	26,9	8,6	28,8	42,8	21,5	4,7	2,2
1995	4,7	14,5	54,5	20,7	5,5	26,7	47,8	20,9	3,2	1,3
1991	2,3	24,5	46,2	22,4	4,6	16,8	60,0	19,5	3,0	0,7
<b>Un- und Angelernte</b>										
2013	12,3	35,0	26,5	22,5	3,7	36,1	53,4	7,8	2,4	0,3
2012	12,1	35,2	25,9	23,4	3,4	34,5	54,2	8,0	2,9	0,4
2009	13,7	37,4	24,8	21,6	2,6	43,1	47,0	7,1	2,5	0,3
2007	12,7	39,1	25,7	20,1	2,4	45,2	46,4	6,0	2,2	0,3
2000	8,3	18,8	49,9	20,2	2,9	34,0	46,2	17,4	1,9	0,5
1995	5,2	23,2	56,3	13,8	1,5	37,6	50,6	10,4	1,2	0,2
1991	3,9	28,0	50,0	16,4	1,6	18,5	66,5	13,8	0,9	0,2
<b>Soziokulturelle Experten</b>										
2013	0,6	7,0	9,5	33,5	49,4	1,2	28,9	22,3	36,7	10,8
2012	0,5	6,7	9,1	35,3	48,4	2,0	24,0	21,6	37,9	14,5
2009	0,7	8,0	9,4	36,9	45,0	2,2	26,0	22,1	35,8	13,9
2007	1,1	8,9	12,4	38,0	39,5	4,3	27,8	24,3	32,0	11,7
2000	1,5	4,9	15,4	31,1	47,2	3,3	12,5	39,4	33,6	11,2
1995	1,2	5,0	19,8	34,2	39,9	2,6	14,2	42,4	31,9	9,0
1991	0,4	15,7	16,3	29,4	38,2	1,6	14,4	41,2	34,3	8,5

**Tabelle BRD-C-02: Dynamik der Einkommensstruktur in Deutschland 1991 - 2013**  
**Vollzeit und Teilzeit (über 20 Wochenstd.)**

Nettoeinkommen in Prozent des Durchschnittseinkommens (arithmetisches Mittel)

	Vollzeit					Teilzeit				
	Armut	Prekari- tät	instabiler Wohl- stand	beschei- dener Wohl- stand	gesicher- ter Wohl- stand	Armut	Prekari- tät	instabiler Wohl- stand	beschei- dener Wohl- stand	gesicher- ter Wohl- stand
<b>Soziokulturelle Semi-professionen</b>										
2013	2,0	20,1	35,2	33,7	9,0	6,2	58,3	22,3	12,9	0,3
2012	2,6	20,6	34,3	33,1	9,3	7,9	56,5	23,6	10,6	1,3
2009	3,1	26,4	36,4	27,4	6,7	11,6	57,5	20,2	9,5	1,3
2007	3,8	29,4	39,1	23,3	4,4	14,5	59,9	18,4	6,3	1,0
2000	3,7	9,4	58,4	22,8	5,6	7,4	37,5	47,8	6,6	0,8
1995	7,8	13,8	56,0	16,9	5,5	15,5	47,1	33,4	3,0	0,9
1991	7,5	24,9	40,9	21,8	4,9	7,5	51,3	33,6	6,3	1,3
<b>Qualifizierte Dienstleistende</b>										
2013	4,8	47,1	20,3	20,0	7,7	24,5	57,6	13,4	3,6	0,8
2012	4,7	46,3	21,1	19,0	8,9	28,5	59,0	8,8	3,0	0,7
2009	5,9	46,7	18,5	20,2	8,6	37,6	50,4	7,7	3,8	0,5
2007	7,8	49,2	15,4	19,6	8,0	45,4	45,9	6,0	2,4	0,2
2000	7,1	25,1	40,4	18,7	8,7	32,3	49,3	15,6	2,5	0,3
1995	13,0	24,7	35,8	21,1	5,4	34,2	50,7	13,4	1,1	0,6
1991	4,1	43,4	41,7	8,9	1,9	17,6	68,1	13,3	1,0	0,1
<b>Gering qualifizierte Dienstleistende</b>										
2013	12,1	37,9	28,4	18,8	2,8	37,3	54,6	5,7	2,3	0,2
2012	11,4	40,3	26,8	19,2	2,2	35,2	55,1	7,3	2,3	0,2
2009	12,1	43,1	24,8	18,1	1,9	43,0	48,2	6,5	2,2	0,2
2007	12,7	44,6	24,7	16,4	1,6	46,4	46,3	5,4	1,7	0,2
2000	7,5	23,7	49,1	17,2	2,5	36,6	46,5	14,8	1,7	0,4
1995	5,3	26,5	53,7	13,1	1,3	43,5	47,3	8,2	0,8	0,2
1991	4,0	32,2	44,1	17,4	2,3	20,2	66,8	12,1	0,7	0,2
<b>Technische Experten</b>										
2013	0,0	2,5	9,1	40,9	47,5	2,4	37,3	25,3	32,5	2,4
2012	0,3	3,8	8,3	38,9	48,7	4,0	37,5	27,6	23,1	7,8
2009	0,5	4,8	10,4	39,9	44,4	4,9	48,2	18,6	20,9	7,3
2007	0,6	5,3	11,2	39,7	43,2	7,1	49,8	19,0	18,5	5,7
2000	0,6	1,5	15,1	37,5	45,4	5,7	24,3	48,2	16,6	5,3
1995	0,5	2,1	20,0	36,3	41,1	8,2	33,9	42,1	9,8	6,0
1991	0,3	10,4	21,0	30,7	37,6	7,3	45,9	30,3	12,8	3,7
<b>Technische Semiprofessionen</b>										
2013	1,9	12,1	21,4	44,4	20,2	7,8	52,7	21,7	15,5	2,3
2012	1,8	11,3	20,3	44,5	22,1	10,7	51,0	20,6	15,3	2,4
2009	2,0	13,6	21,9	43,0	19,5	13,9	53,3	17,1	12,6	3,1
2007	2,3	14,8	23,7	41,5	17,7	19,3	51,6	18,7	8,6	1,7
2000	1,8	4,2	32,6	40,2	21,1	8,6	42,1	38,2	8,6	2,4
1995	2,2	7,5	42,2	35,2	12,9	16,4	47,2	29,2	5,5	1,8
1991	1,3	14,4	30,0	35,9	18,4	12,5	61,2	22,5	2,8	1,1

**Tabelle BRD-C-02: Dynamik der Einkommensstruktur in Deutschland 1991 - 2013**  
**Vollzeit und Teilzeit (über 20 Wochenstd.)**

Nettoeinkommen in Prozent des Durchschnittseinkommens (arithmetisches Mittel)

	Vollzeit					Teilzeit				
	Armut	Prekari- tät	instabiler Wohl- stand	beschei- dener Wohl- stand	gesicher- ter Wohl- stand	Armut	Prekari- tät	instabiler Wohl- stand	beschei- dener Wohl- stand	gesicher- ter Wohl- stand
<b>Qualifizierte Facharbeiter und Fachhandwerker</b>										
2013	1,1	22,5	30,4	39,4	6,6	32,1	45,3	16,0	6,6	-
2012	1,1	22,5	31,6	38,0	6,7	25,2	52,6	12,9	8,5	0,8
2009	1,2	25,6	32,4	35,6	5,1	31,1	48,0	10,0	9,2	1,7
2007	1,5	30,0	32,1	32,2	4,2	37,2	46,6	10,2	5,3	0,8
2000	1,1	9,5	54,0	30,6	4,8	28,7	45,4	21,7	3,1	1,1
1995	2,8	12,7	62,0	20,1	2,4	26,7	50,3	17,7	4,7	0,6
1991	1,7	22,5	49,5	24,0	2,3	22,5	62,2	13,8	1,4	0,2
<b>Qualifizierte Fachkräfte in Landwirtschaft, Forstwirtschaft und Fischerei</b>										
2013	1,9	40,7	29,6	21,3	6,5	-	100,0	-	-	-
2012	5,5	45,5	27,8	18,9	2,3	40,6	43,8	12,5	3,1	-
2009	6,3	45,3	30,2	17,4	0,9	42,5	35,6	11,0	6,8	4,1
2007	7,2	51,3	23,3	16,5	1,8	56,1	27,3	9,1	6,1	1,5
2000	6,3	34,5	45,0	11,4	2,8	35,3	47,8	13,2	1,5	2,2
1995	8,8	45,6	30,7	6,8	8,0	47,5	37,7	14,8	-	-
1991	5,5	38,7	43,4	10,3	2,2	33,7	53,5	11,6	1,2	-
<b>Gering qualifizierte Arbeiter in Produktion und Transport</b>										
2013	10,8	33,1	25,1	26,0	5,0	35,8	52,1	10,3	1,1	0,7
2012	11,6	32,1	24,9	27,0	4,4	37,7	50,9	7,2	3,2	0,9
2009	13,4	33,3	25,0	25,2	3,1	49,4	40,9	6,2	2,8	0,6
2007	12,1	36,0	25,8	23,2	2,9	51,9	40,9	4,6	2,3	0,3
2000	7,7	15,6	50,5	23,3	2,9	38,1	43,8	16,2	1,7	0,2
1995	4,8	21,5	57,9	14,5	1,2	40,5	49,8	8,5	1,0	0,1
1991	3,1	23,5	55,3	16,9	1,1	20,6	66,9	11,9	0,6	-
<b>Gering qualifizierte Arbeiter in Landwirtschaft, Forstwirtschaft und Fischerei</b>										
2013	18,3	49,3	21,8	9,2	1,3	58,3	33,3	5,0	3,3	-
2012	22,4	46,6	21,3	8,8	0,9	55,7	38,5	4,0	1,5	0,3
2009	26,9	46,2	17,7	9,0	0,2	63,4	31,2	4,2	1,3	-
2007	27,0	47,9	16,7	7,7	0,7	69,0	27,3	3,7	-	-
2000	24,1	36,4	32,9	6,2	0,5	56,0	35,3	7,8	0,9	-
1995	12,3	39,9	41,4	5,8	0,6	32,8	62,7	4,5	-	-
1991	6,7	44,5	43,1	5,1	0,6	48,6	51,4	-	-	-
<b>Oberes Management</b>										
2013	0,9	4,4	9,4	36,7	48,6	7,8	45,7	19,8	24,1	2,6
2012	0,6	4,4	9,6	37,9	47,5	4,8	33,6	23,3	30,2	8,2
2009	0,5	5,0	12,5	38,9	43,1	6,6	39,8	23,4	24,1	6,1
2007	1,2	6,0	14,3	38,0	40,6	6,5	46,2	18,7	22,1	6,6
2000	1,0	2,2	17,2	30,7	49,0	8,0	26,5	45,4	13,0	7,1
1995	0,6	2,7	21,0	29,3	46,5	6,0	27,1	42,9	18,0	6,0
1991	0,3	15,3	25,8	25,2	33,4	12,4	35,2	40,0	9,5	2,9



**Tabelle BRD-C-02: Dynamik der Einkommensstruktur in Deutschland 1991 - 2013**  
**Vollzeit und Teilzeit (über 20 Wochenstd.)**

Nettoeinkommen in Prozent des Durchschnittseinkommens (arithmetisches Mittel)

	Vollzeit					Teilzeit				
	Armut	Prekari- tät	instabiler Wohl- stand	beschei- dener Wohl- stand	gesicher- ter Wohl- stand	Armut	Prekari- tät	instabiler Wohl- stand	beschei- dener Wohl- stand	gesicher- ter Wohl- stand
<b>Unteres Management</b>										
2013	1,2	15,2	24,9	39,5	19,2	12,4	62,4	14,9	8,0	2,2
2012	1,1	15,1	25,5	38,8	19,5	11,8	55,0	20,5	11,1	1,6
2009	1,4	18,7	26,9	36,3	16,6	18,4	55,3	16,2	9,0	1,1
2007	5,4	21,8	25,3	33,1	14,4	22,6	54,8	14,1	7,1	1,4
2000	4,3	7,2	40,9	29,0	18,6	12,4	46,2	33,0	6,7	1,7
1995	3,9	8,1	40,9	28,2	18,9	14,2	54,5	24,9	4,2	2,1
1991	0,9	12,0	32,9	30,7	23,5	6,2	59,5	28,8	4,4	1,1
<b>Qualifizierte Büro- und Verwaltungsfachkräfte</b>										
2013	2,3	22,7	30,4	34,0	10,7	18,9	57,2	14,6	9,3	-
2012	2,0	21,6	30,3	34,9	11,3	17,7	56,7	16,0	8,7	0,9
2009	2,2	24,3	28,7	33,0	11,9	25,7	52,2	14,6	6,6	0,9
2007	3,7	26,4	28,4	29,7	11,8	26,8	54,0	12,5	5,7	1,0
2000	4,7	9,0	47,0	26,0	13,3	19,5	48,6	26,0	4,5	1,4
1995	3,9	12,6	53,7	21,7	8,1	18,3	54,0	24,0	3,1	0,7
1991	1,5	18,5	45,2	26,3	8,5	10,0	59,7	26,1	3,6	0,5
<b>Gering qualifizierte Büro- und Verwaltungskräfte</b>										
2013	16,0	30,4	26,9	24,6	2,2	20,5	55,4	18,7	4,8	0,6
2012	13,6	28,4	27,3	26,7	3,9	18,9	58,6	14,7	6,5	1,2
2009	16,2	32,4	25,9	22,4	3,2	26,6	55,5	12,6	4,8	0,5
2007	11,6	33,5	29,7	22,1	3,2	27,2	57,1	10,2	4,8	0,8
2000	9,9	12,8	52,8	20,5	4,0	18,2	48,0	29,2	3,2	1,4
1995	5,1	17,6	60,0	14,2	3,1	21,2	58,9	17,4	2,2	0,2
1991	6,6	32,3	46,5	12,7	1,9	11,9	65,9	20,0	1,8	0,4
<b>Freie Berufe</b>										
2013	4,5	15,0	10,4	32,1	38,0	10,3	20,6	20,6	32,4	16,2
2012	5,6	12,7	11,6	27,5	42,6	15,2	27,1	16,0	24,3	17,4
2009	4,9	13,6	12,0	27,6	41,9	18,8	30,3	13,8	19,9	17,2
2007	7,8	15,3	13,6	30,0	33,4	20,2	30,9	18,2	19,3	11,4
2000	4,7	6,0	18,4	20,2	50,7	9,9	21,0	33,3	12,3	23,5
1995	5,6	9,7	24,0	24,8	35,8	13,1	19,2	38,4	19,2	10,1
1991	1,9	6,5	13,0	19,4	59,2	6,3	18,8	41,3	15,0	18,8
<b>Große und mittlere Unternehmer</b>										
2013	1,4	5,0	3,6	30,5	59,5	-	25,0	37,5	12,5	25,0
2012	1,8	6,8	8,7	26,0	56,7	15,1	18,9	13,2	17,0	35,8
2009	1,6	5,9	7,9	26,7	57,9	9,5	16,7	9,5	28,6	35,7
2007	2,4	6,9	8,4	26,5	55,8	6,3	18,8	10,4	27,1	37,5
2000	1,6	2,8	11,5	17,1	67,0	14,3	-	21,4	28,6	35,7
1995	1,7	3,4	13,8	20,2	60,9	6,5	-	41,9	22,6	29,0
1991	0,5	3,6	12,4	20,8	62,7	-	20,0	20,0	40,0	20,0

**Tabelle BRD-C-02: Dynamik der Einkommensstruktur in Deutschland 1991 - 2013  
Vollzeit und Teilzeit (über 20 Wochenstd.)**

Nettoeinkommen in Prozent des Durchschnittseinkommens (arithmetisches Mittel)

	Vollzeit					Teilzeit				
	Armut	Prekari- tät	instabiler Wohl- stand	beschei- dener Wohl- stand	gesicher- ter Wohl- stand	Armut	Prekari- tät	instabiler Wohl- stand	beschei- dener Wohl- stand	gesicher- ter Wohl- stand
<b>Kleingewerbe</b>										
2013	6,4	19,5	18,1	29,7	26,3	28,0	24,0	8,0	20,0	20,0
2012	4,5	18,7	16,7	31,1	29,1	17,6	32,5	16,4	18,0	15,5
2009	5,7	17,9	17,2	33,1	26,1	23,9	29,6	17,8	14,1	14,5
2007	5,9	20,5	17,3	31,5	24,9	26,3	27,0	15,4	19,7	11,6
2000	4,4	11,0	27,7	27,7	29,1	20,7	17,1	25,6	22,0	14,6
1995	4,0	9,8	27,4	26,1	32,8	24,2	24,2	27,3	13,7	10,6
1991	2,2	12,5	26,4	29,6	29,2	20,4	29,4	29,0	11,9	9,3
<b>Kleingewerbe ohne Beschäftigte</b>										
2013	7,4	27,0	24,1	28,0	13,5	41,1	33,2	11,9	8,6	5,3
2012	9,6	27,8	21,1	26,8	14,6	42,4	31,1	12,4	9,9	4,3
2009	12,7	29,0	19,3	25,7	13,4	42,6	33,2	10,1	10,0	4,1
2007	12,9	30,7	20,2	23,5	12,7	45,0	33,2	10,2	8,1	3,6
2000	9,4	15,5	32,1	23,7	19,4	41,7	24,6	19,9	8,1	5,7
1995	9,3	17,0	32,6	22,3	18,8	45,1	23,4	20,8	5,9	4,8
1991	6,5	20,9	31,7	25,4	15,5	34,4	31,3	20,8	9,8	3,7

Datenbasis: Mikrozensus 1991, 1995, 2000, 2007, 2009, 2012 und 2013

**Tabelle BRD-D-01: Längsschnittdaten der vertikalen Einkommensdynamik von Männern und Frauen 1991-2013**

Nettoeinkommen in % des Durchschnittseinkommens (arithmetisches Mittel)

	Frauen					Männer				
	Armut	Prekari- tät	instabiler Wohl- stand	beschei- dener Wohl- stand	gesicher- ter Wohl- stand	Armut	Prekari- tät	instabiler Wohl- stand	beschei- dener Wohl- stand	gesicher- ter Wohl- stand
<b>Gesamt Erwerbstätige</b>										
2013	11,7	38,1	22,4	20,8	7,0	4,7	18,5	21,5	34,7	20,6
2012	11,8	37,4	22,5	21,2	7,1	4,7	18,5	21,4	34,2	21,2
2009	14,8	38,9	22,0	18,5	5,8	5,1	20,1	21,7	33,9	19,1
2007	16,9	41,4	21,4	15,7	4,6	5,6	22,2	22,8	32,4	16,9
2000	12,9	25,7	43,3	13,4	4,6	2,7	7,9	38,5	31,5	19,5
1995	13,0	30,3	43,6	10,0	3,1	3,0	9,5	45,2	26,4	16,0
1991	7,4	42,5	38,8	9,1	2,3	1,8	15,7	39,7	28,6	14,2
<b>Interpersonelle Arbeitslogik</b>										
2013	13,2	42,6	21,1	17,0	6,1	6,1	22,3	22,9	28,9	19,7
2012	13,5	42,6	20,6	17,0	6,3	5,7	24,3	22,4	28,6	19,1
2009	16,8	43,6	19,4	15,0	5,2	5,9	25,2	21,8	28,9	18,1
2007	19,5	44,9	18,6	12,9	4,1	6,3	27,0	23,1	27,9	15,8
2000	14,5	30,0	39,7	11,6	4,2	2,3	10,3	39,1	28,5	19,9
1995	15,7	33,4	38,4	9,6	2,9	4,7	11,4	42,8	25,6	15,6
1991	7,9	48,3	33,5	8,3	2,0	4,1	19,2	37,3	25,9	13,5
<b>Technische Arbeitslogik</b>										
2013	12,1	41,3	22,7	19,4	4,4	4,4	19,8	23,9	37,0	14,9
2012	12,7	41,3	22,1	19,4	4,6	4,7	19,5	24,1	36,6	15,2
2009	17,2	42,5	21,6	15,2	3,4	5,2	21,4	24,9	35,5	13,1
2007	18,4	46,9	20,2	12,0	2,6	5,3	24,2	26,0	33,2	11,3
2000	13,9	29,5	43,0	10,8	2,8	2,6	8,2	44,7	32,4	12,1
1995	13,1	36,6	42,3	6,5	1,5	2,2	10,2	54,1	24,8	8,6
1991	8,6	46,1	40,4	4,2	0,7	1,3	17,4	46,4	27,4	7,4
<b>Organisatorische Arbeitslogik</b>										
2013	7,2	33,0	25,9	26,2	7,7	3,2	11,6	16,5	37,4	31,3
2012	6,6	31,4	26,5	28,0	7,5	2,4	10,8	17,0	37,0	32,9
2009	9,3	34,2	26,9	23,9	5,8	2,6	12,8	17,5	37,6	29,4
2007	11,6	38,1	26,2	19,8	4,4	4,2	14,1	18,5	36,9	26,3
2000	9,4	20,3	49,3	16,3	4,7	2,3	4,1	26,9	34,2	32,5
1995	8,7	25,9	51,8	11,1	2,5	1,7	4,6	34,1	33,2	26,5
1991	4,7	35,9	45,4	11,9	2,0	0,7	8,8	30,1	35,9	24,6
<b>Selbstständige Arbeitslogik</b>										
2013	21,3	28,2	14,4	21,6	14,5	6,3	19,0	17,9	29,0	27,7
2012	22,5	28,0	15,9	18,6	14,9	7,3	19,0	15,9	28,3	29,5
2009	24,1	28,9	14,8	18,7	13,5	8,1	19,2	15,3	28,7	28,7
2007	26,1	29,7	15,3	17,2	11,7	8,6	21,3	16,3	28,2	25,7
2000	23,9	20,0	27,2	14,9	14,1	5,6	10,4	25,4	24,2	34,4
1995	23,5	22,5	27,7	14,6	11,7	6,3	11,5	24,7	22,6	34,9
1991	15,3	26,0	29,6	16,9	12,3	2,8	11,6	22,4	26,5	36,6

**Tabelle BRD-D-01: Fortsetzung**

	Frauen					Männer				
	Armut	Prekari- tät	instabiler Wohl- stand	beschei- dener Wohl- stand	gesicher- ter Wohl- stand	Armut	Prekari- tät	instabiler Wohl- stand	beschei- dener Wohl- stand	gesicher- ter Wohl- stand
<b>Professionen</b>										
2013	1,7	15,0	16,5	40,1	26,8	1,0	4,2	6,6	33,1	55,2
2012	2,3	13,9	16,3	40,7	26,9	1,0	4,9	7,0	31,4	55,7
2009	2,5	16,2	17,4	40,4	23,5	1,1	5,6	8,3	32,8	52,3
2007	4,0	18,6	19,6	38,2	19,6	1,6	6,4	9,9	33,8	48,2
2000	3,5	8,1	28,9	36,5	23,1	0,6	2,2	12,3	28,8	56,0
1995	2,8	9,5	36,0	35,3	16,5	0,7	2,7	15,4	30,0	51,1
1991	1,6	24,5	29,3	30,2	14,4	0,3	8,1	16,6	25,9	49,0
<b>Semiprofessionen</b>										
2013	4,8	34,7	30,4	26,1	4,0	1,9	11,3	18,7	41,5	26,5
2012	4,7	32,9	31,0	26,7	4,7	1,9	11,1	17,9	40,8	28,4
2009	6,6	36,8	31,1	21,9	3,6	2,5	12,7	18,9	41,3	24,7
2007	9,8	39,6	29,7	17,8	3,0	3,7	13,9	19,8	40,2	22,4
2000	6,8	18,4	55,0	16,4	3,4	1,8	4,3	27,4	38,7	27,7
1995	9,2	23,4	53,9	10,8	2,8	2,8	5,2	32,7	35,9	23,5
1991	4,0	34,8	45,0	13,1	3,1	3,1	9,6	26,4	36,6	24,3
<b>Lehrberufe</b>										
2013	13,9	44,6	22,9	15,7	2,8	2,8	22,2	27,5	37,5	10,1
2012	14,6	44,9	22,6	15,1	2,7	3,2	21,9	27,6	36,6	10,7
2009	17,8	45,0	21,5	13,4	2,4	3,4	23,8	27,5	35,6	9,8
2007	19,7	46,7	20,3	11,3	2,1	3,8	26,7	27,4	33,0	9,2
2000	15,1	29,3	43,3	9,7	2,6	1,8	8,8	46,7	32,1	10,6
1995	13,7	31,1	45,5	8,0	1,7	3,7	11,0	53,8	24,6	6,9
1991	7,7	44,0	39,6	7,6	1,1	1,4	18,2	45,8	28,5	6,2
<b>Un- und Angelernte</b>										
2013	25,7	52,7	15,7	5,1	0,8	11,7	29,7	27,1	27,1	4,4
2012	24,9	52,7	15,6	6,2	0,7	11,2	29,9	26,6	28,0	4,2
2009	30,5	50,7	13,8	4,6	0,4	12,5	31,5	26,1	26,6	3,3
2007	29,5	50,7	13,9	5,2	0,7	11,9	33,1	27,4	24,7	2,9
2000	20,5	36,2	37,0	5,4	1,0	5,8	12,6	51,0	26,9	3,7
1995	19,9	44,2	33,0	2,6	0,3	3,2	15,3	60,9	18,5	2,1
1991	10,8	50,5	35,5	2,8	0,3	2,2	20,5	52,4	22,7	2,2
<b>Soziokulturelle Experten</b>										
2013	0,7	14,3	14,8	39,2	31,0	0,6	7,4	8,2	26,5	57,2
2012	1,1	13,0	14,9	40,3	30,7	0,3	6,2	6,7	28,5	58,3
2009	0,5	15,6	15,5	41,4	27,0	0,1	6,1	7,0	29,5	57,3
2007	2,6	17,7	18,9	40,4	20,3	0,8	7,2	10,0	31,1	51,0
2000	3,0	8,2	26,3	38,4	24,1	0,5	3,8	11,4	24,3	60,0
1995	2,3	9,2	33,8	40,8	13,9	0,5	3,6	13,5	29,7	52,7
1991	1,1	22,0	27,1	35,4	14,2	0,1	10,3	13,0	25,6	51,0

**Tabelle BRD-D-01: Fortsetzung**

	Frauen					Männer				
	Armut	Prekari- tät	instabiler Wohl- stand	beschei- dener Wohl- stand	gesicher- ter Wohl- stand	Armut	Prekari- tät	instabiler Wohl- stand	beschei- dener Wohl- stand	gesicher- ter Wohl- stand
<b>Soziokulturelle Semiprofessionen</b>										
2013	3,8	36,3	34,2	24,0	1,8	1,4	14,1	21,3	40,1	23,1
2012	4,6	35,8	33,4	23,7	2,5	2,9	16,1	22,3	35,7	23,0
2009	6,2	40,5	33,2	18,3	1,7	3,6	18,0	24,7	35,8	18,0
2007	8,0	33,5	43,4	13,9	1,2	3,9	10,6	38,9	34,7	11,9
2000	5,4	18,2	60,3	14,5	1,5	1,2	6,3	39,9	36,6	15,9
1995	10,1	24,9	55,7	8,3	1,0	7,2	8,2	40,4	29,9	14,3
1991	3,3	38,0	46,2	11,4	1,2	13,0	14,2	32,3	31,6	8,8
<b>Qualifizierte Dienstleistende</b>										
2013	13,5	60,9	17,7	7,4	0,5	2,9	22,7	19,8	35,6	19,0
2012	14,9	59,5	17,6	7,2	0,8	3,1	25,1	17,3	33,1	21,5
2009	19,7	57,9	15,7	6,2	0,5	3,5	24,2	14,9	37,5	19,9
2007	23,3	49,1	22,1	5,0	0,5	5,2	23,5	14,8	38,0	18,5
2000	16,9	39,6	38,3	4,8	0,5	1,6	9,1	30,3	38,1	20,8
1995	19,4	44,8	31,9	3,0	0,9	1,7	16,5	33,2	38,7	9,8
1991	8,6	55,5	32,8	2,9	0,2	1,2	20,4	44,6	26,5	7,3
<b>Gering qualifizierte Dienstleistende</b>										
2013	28,8	54,1	13,2	3,7	0,3	10,7	30,7	30,1	24,7	3,8
2012	27,8	55,4	12,9	3,6	0,2	9,0	33,1	29,2	25,5	3,1
2009	33,0	53,5	10,5	2,8	0,2	9,3	34,8	28,5	24,7	2,7
2007	35,4	52,4	9,7	2,2	0,2	9,2	37,0	28,9	22,7	2,2
2000	24,2	42,2	30,7	2,5	0,3	3,4	14,1	52,4	26,1	3,9
1995	26,0	47,5	25,1	1,4	0,1	3,2	17,5	59,6	17,9	1,8
1991	13,5	56,9	26,6	2,5	0,4	2,0	24,5	47,2	23,3	3,0
<b>Technische Experten</b>										
2013	0,6	14,7	20,1	47,6	16,9	-	1,6	7,3	38,5	52,7
2012	1,5	16,1	21,1	44,5	16,7	0,3	3,3	6,5	36,0	53,9
2009	2,6	20,8	21,0	40,9	14,7	0,4	4,3	8,4	38,2	48,7
2007	3,6	22,7	21,3	39,4	13,0	0,5	4,9	9,6	38,2	46,9
2000	3,7	8,3	33,3	39,3	15,3	0,2	1,2	13,2	36,3	49,1
1995	3,8	11,3	43,4	30,7	10,8	0,3	1,8	17,2	36,3	44,4
1991	2,6	34,2	32,7	23,3	7,2	0,2	7,5	19,4	31,4	41,6
<b>Technische Semiprofessionen</b>										
2013	4,2	30,1	28,9	33,6	3,2	1,7	10,5	19,0	45,0	23,9
2012	4,3	28,6	29,1	32,2	5,8	1,8	9,3	17,4	45,8	25,6
2009	5,6	35,3	30,7	24,4	4,0	2,0	10,8	18,7	45,9	22,7
2007	7,4	38,2	31,7	19,3	3,4	2,3	10,9	20,8	45,3	20,7
2000	5,9	17,0	54,6	18,8	3,7	1,0	3,0	26,1	44,7	25,3
1995	7,6	24,9	55,9	10,0	1,7	1,2	3,7	35,6	43,0	16,6
1991	5,1	41,8	42,0	9,7	1,5	0,8	8,6	25,9	42,1	22,6

**Tabelle BRD-D-01: Fortsetzung**

	Frauen					Männer				
	Armut	Prekari- tät	instabiler Wohl- stand	beschei- dener Wohl- stand	gesicher- ter Wohl- stand	Armut	Prekari- tät	instabiler Wohl- stand	beschei- dener Wohl- stand	gesicher- ter Wohl- stand
<b>Qualifizierte Facharbeiter und Fachhandwerker</b>										
2013	10,2	46,9	30,9	11,3	0,8	1,4	21,5	30,0	40,4	6,8
2012	8,8	51,1	26,5	12,7	0,9	1,3	21,4	31,4	38,9	7,0
2009	12,3	51,0	25,8	9,9	1,0	1,4	24,6	32,2	36,6	5,3
2007	14,3	54,7	23,9	6,6	0,5	1,5	28,7	32,1	33,3	4,4
2000	11,3	32,9	47,8	7,2	0,8	0,8	8,3	54,0	32,0	5,0
1995	13,4	34,6	47,1	4,4	0,5	2,3	11,7	62,5	21,0	2,5
1991	10,0	50,7	36,4	2,6	0,3	1,2	20,4	50,1	25,8	2,5
<b>Qualifizierte Fachkräfte in Landwirtschaft, Forstwirtschaft und Fischerei</b>										
2013	5,9	44,1	38,2	11,8	-		41,6	24,7	24,7	9,1
2012	12,3	63,5	16,6	7,1	0,5	6,8	39,1	30,1	21,4	2,6
2009	19,3	54,5	21,9	4,3	-	6,6	41,6	30,4	19,9	1,5
2007	21,3	62,9	13,9	1,5	0,5	7,8	44,8	25,0	20,3	2,1
2000	15,3	49,4	32,2	2,5	0,7	4,9	26,8	48,5	15,6	4,1
1995	20,1	55,4	24,2	-	0,3	3,8	27,5	35,7	15,4	17,6
1991	15,7	56,7	26,2	0,9	0,6	2,1	29,4	50,6	15,0	3,0
<b>Gering qualifizierte Arbeiter in Produktion und Transport</b>										
2013	18,5	54,9	19,5	5,6	1,5	11,4	28,6	25,1	29,3	5,6
2012	19,2	53,1	19,3	7,4	1,0	12,3	27,5	24,7	30,5	5,1
2009	25,8	51,1	17,8	5,0	0,4	13,9	28,4	25,0	29,0	3,7
2007	24,1	54,9	15,6	4,8	0,5	12,7	30,3	26,7	26,8	3,4
2000	17,5	34,7	42,3	4,5	0,9	6,6	11,0	50,8	28,3	3,4
1995	17,1	47,4	34,2	1,2	0,1	3,2	13,9	62,8	18,5	1,6
1991	8,9	45,2	44,2	1,7	0,1	1,9	16,6	56,9	23,1	1,6
<b>Gering qualifizierte Arbeiter in Landwirtschaft, Forstwirtschaft und Fischerei</b>										
2013	37,5	53,6	6,3	-	2,7	20,2	41,0	25,8	12,9	-
2012	42,6	48,0	7,2	1,7	-	22,5	42,5	23,6	10,5	0,8
2009	49,1	41,0	7,3	2,6	0,6	28,3	42,8	18,8	9,9	0,3
2007	52,6	41,8	4,3	1,3	-	30,3	41,7	18,9	8,3	0,8
2000	44,3	38,5	15,3	1,5	-	15,8	34,6	40,7	8,5	0,4
1995	28,9	59,4	10,7	1,1	0,5	8,0	34,6	49,6	7,0	0,8
1991	20,4	61,1	18,0	0,5	-	4,2	38,4	50,1	6,6	0,8
<b>Oberes Management</b>										
2013	1,4	14,9	18,0	41,9	23,7	1,5	1,6	4,2	31,2	61,6
2012	1,7	12,6	16,9	45,0	23,9	0,5	2,7	5,9	30,5	60,4
2009	1,9	14,0	20,6	43,4	20,1	0,4	3,4	7,6	32,8	55,9
2007	3,2	17,1	22,3	39,6	17,8	0,4	3,9	9,0	34,3	52,3
2000	3,4	7,2	33,2	35,4	20,9	0,3	1,3	11,3	27,3	59,9
1995	2,2	8,7	41,1	33,1	14,9	0,3	1,6	15,0	27,5	55,6
1991	2,3	32,0	36,0	21,8	7,8	0,1	10,2	22,7	25,5	41,4

**Tabelle BRD-D-01: Fortsetzung**

	Frauen					Männer				
	Armut	Prekari- tät	instabiler Wohl- stand	beschei- dener Wohl- stand	gesicher- ter Wohl- stand	Armut	Prekari- tät	instabiler Wohl- stand	beschei- dener Wohl- stand	gesicher- ter Wohl- stand
<b>Unteres Management</b>										
2013	4,6	34,8	28,3	26,3	6,0	1,2	9,4	17,7	43,7	28,0
2012	4,4	31,4	30,2	28,7	5,4	0,9	9,0	17,7	41,5	30,9
2009	6,4	34,6	30,3	24,6	4,1	1,1	11,7	18,8	41,5	26,8
2007	11,1	38,0	27,7	20,0	3,2	4,5	13,4	18,4	40,0	23,7
2000	8,0	18,7	52,2	17,0	4,1	2,2	3,9	25,9	37,1	31,0
1995	7,9	21,1	50,9	16,4	3,7	2,3	4,1	30,2	35,8	27,6
1991	2,9	28,7	48,6	15,7	4,1	0,3	7,2	24,3	36,3	31,9
<b>Qualifizierte Büro- und Verwaltungsfachkräfte</b>										
2013	8,6	37,2	27,9	22,9	3,3	1,0	16,4	22,2	40,2	20,3
2012	8,0	38,2	28,4	22,2	3,3	1,3	12,3	22,2	42,6	21,6
2009	10,9	39,8	27,4	18,9	3,0	1,6	12,6	20,8	42,7	22,3
2007	12,0	42,3	26,9	16,3	2,5	2,6	13,5	21,0	40,1	22,8
2000	10,7	23,2	50,1	13,0	3,1	1,5	4,0	31,5	37,8	25,1
1995	8,5	26,3	53,5	10,0	1,6	1,4	5,0	39,5	36,5	17,6
1991	4,2	34,9	47,4	12,0	1,5	0,3	6,6	33,7	41,9	17,5
<b>Gering qualifizierte Büro- und Verwaltungskräfte</b>										
2013	21,6	42,6	22,8	11,4	1,6	13,0	28,5	27,6	28,8	2,2
2012	19,1	41,9	21,8	15,4	1,8	10,7	27,0	27,7	29,6	4,9
2009	24,4	42,0	21,4	11,0	1,2	12,0	31,5	25,4	27,0	4,2
2007	17,7	43,7	23,4	13,2	1,9	10,9	31,1	28,3	26,0	3,7
2000	12,8	23,5	47,9	13,3	2,5	8,5	10,1	49,5	26,1	5,8
1995	11,6	34,9	46,5	6,0	0,9	2,5	9,5	59,3	22,9	5,8
1991	9,0	47,5	37,4	5,4	0,7	5,0	23,2	47,2	21,1	3,4
<b>Freie Berufe</b>										
2013	8,7	20,0	15,2	28,3	27,8	3,2	12,7	9,3	34,7	40,2
2012	10,1	19,2	14,7	25,4	30,7	5,2	12,2	10,8	28,0	43,9
2009	9,3	21,3	13,1	26,9	29,5	5,3	12,9	11,8	26,5	43,5
2007	12,6	22,8	15,6	26,5	22,6	7,9	14,5	13,4	29,6	34,6
2000	8,2	10,8	24,4	21,1	35,4	3,7	5,2	17,2	19,2	54,6
1995	8,6	15,2	30,5	25,7	20,1	5,5	9,0	26,3	21,0	38,3
1991	3,4	16,6	26,2	23,7	30,2	1,8	4,7	11,4	18,0	64,1
<b>Große und mittlere Unternehmer</b>										
2013	-	9,3	13,0	35,2	42,6	1,7	4,6	2,9	28,0	62,9
2012	5,4	13,8	12,4	26,5	41,9	1,4	5,4	7,9	25,4	59,9
2009	2,7	8,7	10,2	34,5	43,9	1,7	5,6	7,3	24,6	60,7
2007	3,5	13,2	12,8	27,1	43,4	2,2	5,8	7,4	26,4	58,2
2000	4,7	5,4	25,0	22,3	42,6	1,2	2,4	9,4	16,4	70,6
1995	2,7	4,4	27,4	24,0	41,6	1,6	3,1	12,2	19,6	63,5
1991	0,4	7,4	22,5	26,4	43,3	0,5	3,2	11,0	20,1	65,2

**Tabelle BRD-D-01: Fortsetzung**

	Frauen					Männer				
	Armut	Prekari- tät	instabiler Wohl- stand	beschei- dener Wohl- stand	gesicher- ter Wohl- stand	Armut	Prekari- tät	instabiler Wohl- stand	beschei- dener Wohl- stand	gesicher- ter Wohl- stand
<b>Kleingewerbe</b>										
2013	15,6	30,2	15,1	28,8	10,2	4,7	15,9	18,3	29,3	31,7
2012	9,9	29,1	20,0	25,1	15,9	3,7	16,1	15,4	32,0	32,8
2009	12,8	27,8	22,1	23,1	14,1	4,7	15,3	15,4	35,1	29,5
2007	15,1	30,5	19,5	22,7	12,3	4,5	17,4	16,3	33,6	28,2
2000	8,7	17,9	33,6	23,5	16,3	3,9	9,1	25,7	28,8	32,6
1995	11,6	19,6	33,5	19,6	15,7	2,9	7,6	25,3	27,3	36,8
1991	8,1	23,0	35,3	20,6	13,1	1,6	10,4	23,8	31,2	33,0
<b>Kleingewerbe ohne Beschäftigte</b>										
2013	31,6	33,1	13,8	14,2	7,2	9,3	26,4	24,3	26,7	13,4
2012	33,8	32,4	15,2	12,8	5,8	11,7	26,7	20,2	26,7	14,8
2009	36,0	34,0	12,9	12,5	4,7	13,2	27,9	18,7	26,1	14,2
2007	37,9	33,6	13,6	10,4	4,5	13,3	30,2	19,3	24,0	13,3
2000	32,1	23,3	26,1	11,0	7,4	7,8	14,2	31,1	25,4	21,4
1995	34,1	27,3	24,6	9,4	4,6	11,8	19,5	30,9	19,8	18,0
1991	24,1	32,0	27,1	12,0	4,8	5,7	19,9	30,3	27,0	17,1

Datenbasis: Mikrozensus 1991, 1995, 2000, 2007, 2009, 2012 und 2013



**Tabelle BRD-D-02: TEILZEIT - Längsschnittdaten der vertikalen Einkommensdynamik von Männern und Frauen 1991-2013**

Nettoeinkommen in % des Durchschnittseinkommens (arithmetisches Mittel)

	Frauen					Männer				
	Armut	Prekari- tät	instabiler Wohl- stand	beschei- dener Wohl- stand	gesicher- ter Wohl- stand	Armut	Prekari- tät	instabiler Wohl- stand	beschei- dener Wohl- stand	gesicher- ter Wohl- stand
<b>Gesamt Erwerbstätige</b>										
2013	22,1%	53,0%	13,7%	9,3%	1,9%	25,7%	39,8%	16,9%	13,5%	4,0%
2012	22,1%	50,9%	15,1%	9,8%	2,1%	24,4%	41,8%	13,8%	13,1%	6,9%
2009	11,2%	53,4%	25,2%	8,4%	1,7%	13,5%	43,6%	22,5%	13,0%	7,4%
2007	31,6%	48,0%	11,8%	6,9%	1,6%	30,9%	39,9%	11,9%	11,3%	6,0%
2000	24,6%	42,6%	25,9%	5,5%	1,4%	16,2%	31,1%	31,0%	13,0%	8,7%
1995	27,5%	47,2%	20,4%	4,0%	0,8%	13,8%	35,7%	28,6%	12,0%	9,8%
1991	51,7%	35,8%	10,4%	1,8%	0,4%	26,0%	31,6%	25,4%	10,2%	6,8%
<b>Interpersonelle Arbeitslogik</b>										
2013	21,4%	54,8%	13,2%	9,2%	1,5%	28,7%	37,5%	16,4%	14,7%	2,7%
2012	22,2%	52,8%	14,0%	9,0%	2,0%	24,0%	46,1%	12,3%	11,5%	6,1%
2009	9,8%	55,5%	24,4%	8,5%	1,7%	12,9%	42,9%	24,5%	12,4%	7,4%
2007	32,4%	47,5%	11,5%	7,2%	1,5%	27,8%	41,1%	12,8%	11,2%	7,1%
2000	26,2%	41,2%	25,0%	6,3%	1,3%	14,2%	32,9%	31,5%	13,4%	8,0%
1995	30,4%	44,2%	19,9%	4,8%	0,7%	8,9%	33,8%	28,4%	15,0%	13,8%
1991	53,8%	33,0%	10,5%	2,4%	0,3%	19,2%	34,9%	23,4%	15,2%	7,2%
<b>Technische Arbeitslogik</b>										
2013	27,0%	48,5%	14,6%	9,2%	0,7%	28,6%	46,0%	15,6%	8,5%	1,3%
2012	26,5%	50,0%	13,8%	8,4%	1,2%	29,8%	44,5%	12,2%	9,9%	3,7%
2009	15,9%	54,4%	21,6%	6,9%	1,2%	17,7%	49,8%	19,1%	9,6%	3,8%
2007	40,6%	44,9%	9,6%	4,3%	0,6%	42,0%	38,8%	9,4%	7,7%	2,2%
2000	31,1%	42,9%	22,1%	3,4%	0,4%	18,9%	36,7%	30,5%	9,1%	4,7%
1995	32,7%	48,5%	16,1%	2,2%	0,5%	18,3%	45,9%	24,5%	8,0%	3,2%
1991	66,0%	28,3%	5,3%	0,3%	0,0%	38,0%	35,4%	20,3%	3,8%	2,5%
<b>Organisatorische Arbeitslogik</b>										
2013	15,6%	58,3%	15,5%	9,4%	1,2%	15,1%	53,8%	17,2%	11,8%	2,2%
2012	14,0%	54,4%	18,5%	11,5%	1,7%	16,1%	43,4%	16,5%	16,3%	7,8%
2009	5,7%	54,4%	30,4%	8,5%	1,0%	6,4%	47,1%	25,8%	14,0%	6,7%
2007	23,9%	54,8%	13,2%	6,9%	1,2%	22,5%	47,5%	12,0%	12,1%	5,9%
2000	16,4%	47,8%	29,6%	4,8%	1,3%	11,4%	26,3%	37,8%	15,6%	8,9%
1995	18,5%	55,0%	22,6%	3,1%	0,7%	8,6%	44,8%	31,0%	10,5%	5,2%
1991	41,6%	45,3%	11,7%	1,1%	0,3%	16,5%	39,6%	31,9%	8,2%	3,8%
<b>Selbstständige Arbeitslogik</b>										
2013	42,2%	30,2%	10,1%	10,1%	7,5%	22,5%	31,0%	18,7%	18,2%	9,6%
2012	43,6%	29,2%	11,6%	10,2%	5,5%	22,8%	32,7%	16,3%	17,1%	11,1%
2009	31,7%	37,4%	16,9%	9,2%	4,7%	12,9%	35,3%	22,3%	17,5%	12,1%
2007	45,6%	30,1%	10,8%	9,0%	4,5%	26,4%	35,7%	13,8%	15,2%	8,9%
2000	48,3%	22,9%	18,3%	6,5%	4,1%	19,2%	25,4%	26,4%	14,9%	14,1%
1995	46,8%	22,6%	20,1%	6,7%	3,8%	18,5%	22,7%	32,2%	13,0%	13,7%
1991	54,7%	22,6%	15,2%	5,3%	2,2%	27,9%	21,1%	28,6%	11,2%	11,2%

**Tabelle BRD-D-02: Fortsetzung**

	Frauen					Männer				
	Armut	Prekari- tät	instabiler Wohl- stand	beschei- dener Wohl- stand	gesicher- ter Wohl- stand	Armut	Prekari- tät	instabiler Wohl- stand	beschei- dener Wohl- stand	gesicher- ter Wohl- stand
<b>Professionen</b>										
2013	2,6%	33,1%	22,0%	33,1%	9,2%	8,3%	27,5%	22,9%	23,0%	18,3%
2012	4,8%	28,8%	23,2%	32,9%	10,3%	4,4%	27,0%	17,2%	28,6%	22,7%
2009	2,6%	23,1%	34,8%	30,2%	9,3%	2,9%	21,8%	26,9%	26,2%	22,2%
2007	7,0%	35,1%	22,5%	27,3%	8,0%	7,3%	28,6%	19,0%	26,1%	19,0%
2000	5,4%	17,3%	41,3%	28,3%	7,7%	2,1%	12,9%	39,8%	24,4%	20,8%
1995	4,5%	17,1%	45,2%	28,4%	4,8%	4,1%	20,2%	32,2%	21,6%	21,9%
1991	11,5%	27,2%	40,9%	17,8%	2,6%	3,6%	22,8%	33,9%	22,8%	17,0%
<b>Semiprofessionen</b>										
2013	9,7%	59,4%	19,2%	10,3%	1,4%	6,4%	44,0%	16,8%	24,8%	8,0%
2012	10,0%	55,5%	22,0%	10,9%	1,5%	9,8%	45,5%	21,0%	16,4%	7,3%
2009	3,7%	50,6%	35,3%	9,2%	1,2%	4,9%	38,6%	32,1%	15,9%	8,5%
2007	19,3%	56,3%	16,4%	6,9%	1,2%	15,2%	48,1%	17,0%	13,0%	6,7%
2000	10,2%	42,9%	39,7%	6,3%	1,0%	7,8%	24,7%	41,4%	17,5%	8,6%
1995	16,6%	49,3%	29,8%	3,4%	0,9%	7,5%	23,3%	41,4%	14,4%	13,4%
1991	36,6%	45,0%	15,8%	2,3%	0,3%	16,5%	30,3%	27,3%	14,3%	11,7%
<b>Lehrberufe</b>										
2013	28,9%	52,2%	11,8%	5,9%	1,2%	24,3%	35,4%	21,8%	14,0%	4,5%
2012	29,6%	51,0%	12,1%	6,1%	1,1%	26,0%	39,0%	15,7%	13,7%	5,5%
2009	16,0%	56,6%	21,2%	5,4%	0,8%	12,5%	43,3%	22,4%	15,0%	6,8%
2007	39,1%	46,2%	9,5%	4,4%	0,8%	32,4%	38,5%	12,4%	11,4%	5,2%
2000	30,4%	44,4%	20,4%	3,6%	1,2%	18,0%	31,2%	29,4%	12,6%	8,8%
1995	27,6%	49,2%	20,1%	2,5%	0,8%	17,9%	33,9%	29,8%	11,2%	7,1%
1991	53,6%	36,1%	9,0%	0,9%	0,3%	31,1%	28,8%	28,0%	8,0%	4,1%
<b>Un- und Angelernte</b>										
2013	35,2%	55,0%	7,0%	2,5%	0,2%	39,8%	46,7%	11,0%	1,9%	0,6%
2012	33,8%	55,5%	8,0%	2,5%	0,2%	37,8%	48,9%	7,7%	4,4%	1,2%
2009	16,9%	64,8%	16,1%	2,1%	0,1%	22,3%	55,3%	17,0%	4,4%	1,0%
2007	44,9%	47,1%	5,9%	1,9%	0,3%	46,5%	42,9%	6,3%	3,8%	0,4%
2000	34,7%	46,3%	16,9%	1,7%	0,4%	26,9%	45,0%	22,0%	4,3%	1,8%
1995	39,1%	50,1%	9,8%	0,9%	0,1%	20,4%	57,0%	16,8%	4,3%	1,5%
1991	61,8%	32,9%	5,0%	0,3%	0,1%	40,7%	43,2%	13,9%	1,9%	0,3%
<b>Soziokulturelle Experten</b>										
2013		29,6%	21,5%	37,4%	11,5%	6,5%	25,8%	25,8%	33,9%	8,1%
2012	2,1%	24,2%	22,3%	39,0%	12,4%	1,3%	23,0%	17,6%	32,6%	25,6%
2009	0,9%	17,8%	33,9%	36,3%	11,2%	0,3%	10,8%	28,3%	33,5%	27,1%
2007	4,5%	29,3%	24,8%	32,7%	8,6%	3,2%	21,0%	22,0%	29,2%	24,7%
2000	3,7%	13,1%	39,8%	34,7%	8,7%	1,8%	10,0%	37,6%	28,5%	22,2%
1995	3,1%	14,2%	45,7%	32,4%	4,7%	0,5%	13,9%	28,4%	29,9%	27,3%
1991	5,4%	24,0%	47,2%	20,8%	2,5%	1,4%	18,7%	32,4%	28,8%	18,7%

**Tabelle BRD-D-02: *Fortsetzung***

	Frauen					Männer				
	Armut	Prekari- tät	instabiler Wohl- stand	beschei- dener Wohl- stand	gesicher- ter Wohl- stand	Armut	Prekari- tät	instabiler Wohl- stand	beschei- dener Wohl- stand	gesicher- ter Wohl- stand
<b>Soziokulturelle Semiprofessionen</b>										
2013	6,6%	59,5%	22,8%	11,2%		3,7%	42,6%	16,7%	33,3%	3,7%
2012	8,1%	57,0%	23,7%	10,2%	1,0%	6,8%	51,3%	22,1%	15,0%	4,7%
2009	2,7%	48,4%	38,9%	9,2%	0,8%	3,3%	36,6%	40,3%	13,2%	6,6%
2007	14,9%	60,0%	18,3%	6,1%	0,8%	8,3%	58,3%	19,9%	9,3%	4,2%
2000	7,5%	38,3%	47,4%	6,1%	0,7%	5,1%	22,9%	54,2%	15,3%	2,5%
1995	16,3%	48,6%	32,5%	2,5%	0,1%	4,4%	23,0%	48,1%	11,1%	13,3%
1991	30,8%	47,9%	18,6%	2,5%	0,2%	8,1%	37,8%	29,7%	21,6%	2,7%
<b>Qualifizierte Dienstleistende</b>										
2013	24,0%	59,5%	12,1%	3,9%	0,6%	33,3%	29,2%	33,3%		4,2%
2012	28,6%	59,2%	8,7%	2,9%	0,6%	27,9%	55,7%	9,8%	4,9%	1,6%
2009	12,0%	67,3%	16,7%	3,7%	0,3%	15,7%	59,1%	15,7%	6,1%	3,5%
2007	45,0%	46,3%	6,0%	2,5%	0,2%	53,1%	38,8%	7,1%	1,0%	
2000	33,0%	49,1%	15,2%	2,3%	0,3%	15,1%	52,8%	24,5%	7,5%	
1995	34,4%	51,1%	13,2%	0,8%	0,6%	25,0%	33,3%	25,0%	16,7%	
1991	61,1%	32,8%	5,7%	0,3%	0,1%	43,2%	32,4%	24,3%		
<b>Gering qualifizierte Dienstleistende</b>										
2013	35,9%	56,6%	5,0%	2,2%	0,2%	46,1%	40,9%	10,4%	2,6%	
2012	34,9%	55,8%	7,2%	1,9%	0,1%	37,2%	50,6%	7,4%	4,1%	0,6%
2009	16,3%	66,7%	15,3%	1,7%	0,1%	20,3%	54,8%	19,2%	5,0%	0,7%
2007	47,2%	46,4%	5,1%	1,2%	0,1%	41,5%	46,3%	7,2%	4,5%	0,5%
2000	37,6%	46,5%	14,2%	1,5%	0,2%	24,4%	46,9%	21,7%	4,6%	2,4%
1995	45,1%	46,6%	7,7%	0,7%	0,0%	18,0%	59,7%	16,0%	3,4%	2,9%
1991	65,5%	30,0%	4,2%	0,3%	0,1%	35,1%	49,0%	11,9%	3,3%	0,7%
<b>Technische Experten</b>										
2013	2,7%	37,0%	24,7%	32,9%	2,7%		30,0%	40,0%	30,0%	
2012	3,9%	37,4%	29,9%	24,4%	4,4%	4,2%	37,6%	22,4%	20,0%	15,8%
2009	2,6%	33,7%	37,5%	21,4%	4,7%	1,8%	35,8%	29,7%	20,0%	12,7%
2007	7,3%	50,8%	19,8%	17,9%	4,2%	6,9%	47,9%	17,4%	19,4%	8,3%
2000	8,0%	28,0%	48,7%	15,3%		2,1%	18,6%	47,4%	18,6%	13,4%
1995	7,4%	33,3%	45,4%	9,3%	4,6%	9,3%	34,7%	37,3%	10,7%	8,0%
1991	42,7%	36,0%	17,3%	2,7%	1,3%	8,8%	35,3%	35,3%	14,7%	5,9%
<b>Technische Semiprofessionen</b>										
2013	8,0%	54,0%	22,0%	14,0%	2,0%	6,5%	48,4%	16,1%	22,6%	6,5%
2012	10,7%	53,5%	20,2%	13,6%	1,9%	10,6%	42,4%	21,9%	21,2%	4,0%
2009	2,4%	50,4%	34,5%	10,9%	1,8%	2,4%	40,5%	28,6%	19,8%	8,7%
2007	19,6%	55,3%	18,0%	6,8%	0,4%	18,5%	37,8%	21,5%	15,6%	6,7%
2000	9,0%	43,7%	39,4%	6,9%	1,1%	7,1%	35,3%	32,9%	16,5%	8,2%
1995	16,4%	48,9%	29,1%	4,7%	0,9%	17,1%	26,8%	29,3%	14,6%	12,2%
1991	52,5%	36,5%	10,1%	0,9%		15,6%	46,7%	22,2%	4,4%	11,1%

Tabelle BRD-D-02: *Fortsetzung*

	Frauen					Männer				
	Armut	Prekari- tät	instabiler Wohl- stand	beschei- dener Wohl- stand	gesicher- ter Wohl- stand	Armut	Prekari- tät	instabiler Wohl- stand	beschei- dener Wohl- stand	gesicher- ter Wohl- stand
<b>Qualifizierte Facharbeiter und Fachhandwerker</b>										
2013	36,2%	51,7%	12,1%			27,7%	36,2%	21,3%	14,9%	
2012	24,6%	60,1%	11,8%	3,5%		25,9%	44,2%	14,0%	14,0%	1,8%
2009	15,5%	62,9%	18,4%	3,2%		11,1%	48,7%	22,2%	14,7%	3,3%
2007	41,2%	49,6%	7,7%	1,4%		32,7%	43,1%	12,9%	9,7%	1,6%
2000	33,7%	47,9%	16,1%	1,5%	0,7%	14,1%	38,0%	38,0%	7,6%	2,2%
1995	33,9%	52,0%	13,1%	0,9%		13,8%	47,2%	26,0%	11,4%	1,6%
1991	72,4%	24,4%	3,0%	0,2%		38,9%	35,4%	20,4%	4,4%	0,9%
<b>Qualifizierte Fachkräfte in Landwirtschaft, Forstwirtschaft und Fischerei</b>										
2013		100,0%				48,0%	50,0%	2,0%		
2012	38,9%	52,8%	5,6%	2,8%		42,9%	32,1%	21,4%	3,6%	
2009	19,0%	47,6%	31,0%	2,4%		19,4%	41,9%	16,1%	12,9%	9,7%
2007	58,8%	32,4%	8,8%			53,1%	21,9%	9,4%	12,5%	3,1%
2000	43,0%	49,0%	8,0%			13,9%	44,4%	27,8%	5,6%	8,3%
1995	50,9%	38,2%	10,9%			16,7%	33,3%	50,0%		
1991	82,9%	14,6%	2,4%			50,0%	25,0%	25,0%		
<b>Gering qualifizierte Arbeiter in Produktion und Transport</b>										
2013	38,8%	51,2%	8,2%	1,8%		31,0%	53,1%	14,2%		1,8%
2012	37,7%	52,6%	6,9%	2,6%	0,2%	37,7%	48,3%	7,6%	4,2%	2,1%
2009	23,7%	60,9%	12,9%	2,3%	0,3%	23,7%	56,4%	14,8%	3,8%	1,2%
2007	52,3%	41,4%	4,7%	1,4%	0,2%	51,2%	40,0%	4,5%	4,0%	0,4%
2000	39,5%	44,4%	14,8%	1,2%	0,1%	32,6%	41,4%	21,9%	3,7%	0,5%
1995	43,9%	49,1%	6,7%	0,4%		25,3%	53,4%	16,9%	3,9%	0,6%
1991	67,5%	28,1%	4,3%	0,1%		53,4%	31,0%	15,5%		
<b>Gering qualifizierte Arbeiter in Landwirtschaft, Forstwirtschaft und Fischerei</b>										
2013	58,3%	33,3%	8,3%			60,9%	30,4%		8,7%	
2012	57,6%	36,9%	4,5%	0,5%	0,5%	52,8%	40,9%	3,1%	3,1%	
2009	34,2%	56,6%	7,8%	1,4%		36,8%	51,5%	10,4%	1,2%	
2007	68,1%	28,4%	3,5%			70,4%	25,7%	3,9%		
2000	62,6%	29,7%	7,7%			32,0%	56,0%	8,0%	4,0%	
1995	35,2%	63,0%	1,9%			23,1%	61,5%	15,4%		
1991	90,9%	9,1%				50,0%	50,0%			
<b>Oberes Management</b>										
2013	4,9%	47,1%	22,5%	22,5%	2,9%	8,6%	35,7%	20,0%	35,7%	
2012	4,9%	34,9%	24,4%	29,2%	6,6%	4,1%	24,6%	15,6%	36,9%	18,9%
2009	2,6%	28,0%	41,8%	23,8%	3,9%	2,0%	24,8%	27,7%	25,7%	19,8%
2007	6,5%	48,8%	19,8%	20,4%	4,5%	6,3%	29,1%	11,4%	32,9%	20,3%
2000	9,0%	29,1%	45,2%	11,6%	5,0%	2,6%	12,8%	46,2%	20,5%	17,9%
1995	4,7%	26,4%	45,3%	20,8%	2,8%	11,1%	29,6%	33,3%	7,4%	18,5%
1991	32,9%	41,5%	19,5%	4,9%	1,2%	4,3%	39,1%	43,5%	8,7%	4,3%

**Tabelle BRD-D-02: *Fortsetzung***

	Frauen					Männer				
	Armut	Prekari- tät	instabiler Wohl- stand	beschei- dener Wohl- stand	gesicher- ter Wohl- stand	Armut	Prekari- tät	instabiler Wohl- stand	beschei- dener Wohl- stand	gesicher- ter Wohl- stand
<b>Unteres Management</b>										
2013	12,6%	62,7%	14,1%	8,5%	2,1%	10,3%	58,6%	24,1%		6,9%
2012	11,7%	55,4%	20,5%	11,0%	1,4%	13,6%	48,9%	20,7%	11,4%	5,4%
2009	4,0%	55,1%	31,3%	8,8%	0,9%	4,8%	46,1%	30,9%	13,3%	4,8%
2007	22,9%	54,8%	14,3%	6,9%	1,1%	18,7%	54,2%	11,8%	10,3%	4,9%
2000	12,5%	47,6%	32,7%	6,0%	1,1%	10,2%	22,7%	37,5%	18,8%	10,9%
1995	14,8%	55,3%	24,6%	3,7%	1,7%	2,7%	37,8%	32,4%	16,2%	10,8%
1991	32,5%	52,4%	13,2%	1,7%	0,2%	21,4%	28,6%	28,6%	14,3%	7,1%
<b>Qualifizierte Büro- und Verwaltungsfachkräfte</b>										
2013	19,7%	57,7%	14,2%	8,4%			42,9%	23,8%	33,3%	
2012	17,8%	57,0%	16,0%	8,5%	0,7%	14,9%	49,5%	14,9%	12,9%	7,9%
2009	7,0%	57,9%	28,1%	6,2%	0,8%	2,9%	52,2%	25,7%	14,7%	4,4%
2007	26,7%	54,7%	12,4%	5,4%	0,8%	29,0%	37,9%	13,7%	12,9%	6,5%
2000	19,9%	49,3%	25,5%	4,1%	1,2%	9,9%	25,9%	40,7%	17,3%	6,2%
1995	18,6%	54,3%	23,6%	2,9%	0,6%	5,1%	42,3%	39,7%	10,3%	2,6%
1991	41,3%	44,5%	12,8%	1,1%	0,3%	12,9%	35,3%	37,6%	9,4%	4,7%
<b>Gering qualifizierte Büro- und Verwaltungskräfte</b>										
2013	19,3%	54,1%	20,0%	5,9%	0,7%	23,3%	63,3%	13,3%		
2012	17,1%	60,6%	15,0%	6,3%	1,1%	29,1%	47,5%	13,3%	8,2%	1,9%
2009	8,7%	59,9%	26,9%	4,4%	0,1%	13,5%	57,7%	19,6%	6,7%	2,5%
2007	26,8%	57,4%	10,1%	4,9%	0,9%	29,8%	55,0%	11,1%	4,1%	
2000	18,0%	48,4%	29,2%	3,1%	1,3%	20,9%	41,8%	29,9%	4,5%	3,0%
1995	21,6%	58,9%	17,4%	1,9%	0,2%	14,7%	57,4%	19,1%	8,8%	
1991	47,0%	44,6%	7,5%	0,5%	0,3%	26,1%	54,3%	17,4%	2,2%	
<b>Freie Berufe</b>										
2013	10,2%	20,4%	18,4%	34,7%	16,3%	11,1%	16,7%	27,8%	27,8%	16,7%
2012	18,00%	27,90%	17,30%	23,80%	13,00%	9,9%	25,7%	13,5%	25,1%	25,7%
2009	11,6%	31,3%	22,5%	20,7%	13,8%	9,0%	28,1%	21,6%	18,6%	22,8%
2007	21,1%	31,8%	18,1%	18,4%	10,7%	18,5%	29,3%	18,5%	21,0%	12,7%
2000	13,2%	22,6%	35,8%	9,4%	18,9%	3,6%	17,9%	28,6%	17,9%	32,1%
1995	16,4%	18,0%	39,3%	21,3%	4,9%	7,9%	21,1%	36,8%	15,8%	18,4%
1991	14,3%	32,1%	30,4%	16,1%	7,1%	8,3%	12,5%	33,3%	16,7%	29,2%
<b>Große und mittlere Unternehmer</b>										
2013			60,0%		40,0%		66,7%		33,3%	
2012	17,1%	14,3%	14,3%	17,1%	37,1%	11,1%	27,8%	11,1%	16,7%	33,3%
2009	8,8%	8,8%	17,6%	29,4%	35,3%	12,5%	12,5%	12,5%	25,0%	37,5%
2007	8,3%	16,7%	13,9%	25,0%	36,1%		25,0%		33,3%	41,7%
2000	20,0%		30,0%	30,0%	20,0%				25,0%	75,0%
1995	8,7%		39,1%	30,4%	21,7%			50,0%		50,0%
1991		27,3%	27,3%	36,4%	9,1%		25,0%	25,0%		50,0%

**Tabelle BRD-D-02: *Fortsetzung***

	Frauen					Männer				
	Armut	Prekari- tät	instabiler Wohl- stand	beschei- dener Wohl- stand	gesicher- ter Wohl- stand	Armut	Prekari- tät	instabiler Wohl- stand	beschei- dener Wohl- stand	gesicher- ter Wohl- stand
<b>Kleingewerbe</b>										
2013	33,3%	33,3%	11,1%	8,3%	13,9%	14,3%			50,0%	35,7%
2012	21,0%	35,6%	16,1%	15,6%	11,7%	11,9%	27,1%	16,9%	22,0%	22,0%
2009	21,3%	27,1%	29,8%	9,6%	12,2%	11,9%	30,3%	17,4%	22,0%	18,3%
2007	31,0%	25,1%	15,3%	18,7%	9,9%	18,1%	30,2%	15,5%	21,6%	14,7%
2000	26,4%	20,8%	22,6%	20,8%	9,4%	10,3%	10,3%	31,0%	24,1%	24,1%
1995	31,8%	29,1%	20,3%	10,8%	8,1%	10,1%	15,2%	40,5%	19,0%	15,2%
1991	43,2%	26,5%	21,6%	6,5%	2,2%	22,6%	15,5%	27,4%	13,1%	21,4%
<b>Kleingewerbe ohne Beschäftigte</b>										
2013	50,2%	32,2%	7,5%	5,6%	4,5%	25,2%	34,4%	19,9%	13,9%	6,6%
2012	51,6%	29,0%	9,9%	6,8%	2,7%	26,5%	34,7%	16,8%	15,1%	6,9%
2009	36,8%	40,3%	14,5%	6,8%	1,7%	13,8%	37,6%	23,2%	16,5%	8,8%
2007	53,1%	30,7%	8,8%	5,5%	1,9%	29,5%	37,9%	12,9%	12,9%	6,9%
2000	52,0%	23,3%	16,8%	5,2%	2,7%	21,0%	27,1%	26,2%	14,0%	11,7%
1995	54,2%	22,4%	17,7%	3,7%	2,1%	22,8%	25,7%	28,6%	11,2%	11,6%
1991	62,6%	20,5%	11,8%	3,5%	1,6%	31,6%	23,5%	28,7%	10,3%	5,9%

Datenbasis: Mikrozensus 1991, 1995, 2000, 2007, 2009, 2012 und 2013

**Tabelle BRD-D-02: VOLLZEIT - Längsschnittdaten der vertikalen Einkommensdynamik von Männern und Frauen 1991-2013**

Nettoeinkommen in % des Durchschnittseinkommens (arithmetisches Mittel)

	Frauen					Männer				
	Armut	Prekari- tät	instabiler Wohl- stand	beschei- dener Wohl- stand	gesicher- ter Wohl- stand	Armut	Prekari- tät	instabiler Wohl- stand	beschei- dener Wohl- stand	gesicher- ter Wohl- stand
<b>Gesamt Erwerbstätige</b>										
2013	6,5%	30,6%	26,7%	26,5%	9,6%	3,7%	17,4%	21,7%	35,7%	21,50%
2012	6,5%	30,6%	26,2%	27,0%	9,7%	3,7%	17,3%	21,8%	35,3%	21,9%
2009	3,8%	22,7%	42,0%	23,6%	7,9%	2,2%	10,9%	32,2%	35,0%	19,7%
2007	9,5%	38,0%	26,2%	20,1%	6,1%	4,4%	21,4%	23,3%	33,5%	17,5%
2000	8,7%	19,6%	49,6%	16,2%	5,8%	2,4%	7,3%	38,6%	31,9%	19,8%
1995	7,8%	24,6%	51,7%	12,0%	3,8%	2,6%	8,8%	45,6%	26,8%	16,2%
1991	19,7%	41,8%	30,7%	6,1%	1,8%	6,7%	20,1%	44,1%	18,6%	10,4%
<b>Interpersonelle Arbeitslogik</b>										
2013	7,7%	34,4%	26,5%	22,3%	9,2%	3,8%	20,7%	23,6%	30,4%	21,5%
2012	7,7%	35,7%	25,1%	22,3%	9,2%	3,7%	22,0%	23,4%	30,4%	20,5%
2009	4,2%	27,6%	41,1%	19,4%	7,6%	1,9%	14,1%	34,1%	30,6%	19,2%
2007	10,7%	43,1%	23,5%	16,8%	5,9%	4,2%	25,6%	24,1%	29,5%	16,6%
2000	8,9%	24,5%	46,9%	14,1%	5,6%	1,7%	9,3%	39,5%	29,2%	20,4%
1995	9,0%	28,5%	46,8%	11,8%	3,9%	4,5%	10,7%	43,2%	25,9%	15,6%
1991	21,8%	45,8%	24,8%	6,4%	1,3%	10,6%	22,5%	39,8%	17,7%	9,3%
<b>Technische Arbeitslogik</b>										
2013	7,5%	39,2%	25,2%	22,5%	5,6%	3,8%	19,1%	24,1%	37,8%	15,3%
2012	8,6%	38,7%	24,5%	22,6%	5,6%	4,0%	18,8%	24,4%	37,3%	15,5%
2009	6,2%	29,6%	42,1%	17,9%	4,1%	2,5%	11,1%	36,8%	36,2%	13,4%
2007	11,6%	47,5%	23,5%	14,3%	3,2%	4,2%	23,8%	26,5%	33,9%	11,6%
2000	10,4%	26,8%	47,2%	12,3%	3,3%	2,4%	7,9%	44,9%	32,7%	12,2%
1995	9,1%	34,1%	47,8%	7,4%	1,7%	2,1%	10,0%	54,4%	24,9%	8,7%
1991	24,6%	49,1%	23,3%	2,6%	0,5%	6,7%	22,5%	50,8%	15,0%	4,9%
<b>Organisatorische Arbeitslogik</b>										
2013	3,9%	23,1%	29,9%	32,9%	10,2%	2,9%	10,5%	16,4%	38,0%	32,1%
2012	3,6%	22,2%	29,7%	34,7%	9,8%	2,0%	9,8%	17,0%	37,6%	33,6%
2009	1,9%	14,5%	45,9%	30,0%	7,6%	0,9%	6,2%	24,5%	38,3%	30,1%
2007	6,7%	31,4%	31,4%	25,0%	5,6%	3,6%	13,0%	18,7%	37,7%	26,9%
2000	7,3%	11,9%	55,3%	19,8%	5,7%	2,1%	3,7%	26,7%	34,5%	32,9%
1995	5,8%	17,6%	60,2%	13,4%	3,1%	1,6%	4,2%	34,1%	33,4%	26,7%
1991	14,4%	35,3%	41,9%	7,0%	1,5%	3,1%	13,7%	36,5%	28,7%	18,0%
<b>Selbstständige Arbeitslogik</b>										
2013	9,6%	27,2%	16,8%	28,1%	18,3%	4,6%	17,8%	17,9%	30,1%	29,6%
2012	9,9%	27,3%	18,6%	23,7%	20,5%	5,3%	17,2%	15,9%	29,8%	31,9%
2009	6,3%	24,1%	26,3%	24,4%	18,9%	3,6%	13,3%	22,5%	30,0%	30,6%
2007	14,6%	29,6%	17,9%	22,0%	15,9%	6,6%	19,7%	16,5%	29,6%	27,5%
2000	13,1%	18,7%	31,1%	18,6%	18,5%	4,6%	9,3%	25,3%	24,9%	35,8%
1995	11,3%	19,8%	32,8%	19,4%	16,7%	3,8%	8,5%	24,3%	24,6%	38,7%
1991	18,2%	24,5%	30,6%	13,9%	12,7%	6,1%	12,4%	26,0%	23,2%	32,3%

**Tabelle BRD-D-02: Fortsetzung**

	Frauen					Männer				
	Armut	Prekari- tät	instabiler Wohl- stand	beschei- dener Wohl- stand	gesicher- ter Wohl- stand	Armut	Prekari- tät	instabiler Wohl- stand	beschei- dener Wohl- stand	gesicher- ter Wohl- stand
<b>Professionen</b>										
2013	1,4%	9,9%	14,9%	42,0%	31,7%	0,7%	3,4%	6,0%	33,1%	56,8%
2012	1,5%	9,2%	14,1%	43,1%	32,1%	0,9%	3,9%	6,5%	31,5%	57,2%
2009	0,7%	6,8%	21,0%	43,6%	27,9%	0,5%	2,7%	10,0%	33,1%	53,7%
2007	3,0%	12,6%	18,5%	42,1%	23,8%	1,3%	5,3%	9,4%	34,2%	49,7%
2000	3,1%	6,0%	26,1%	38,3%	26,5%	0,6%	1,9%	11,6%	28,9%	56,9%
1995	2,4%	7,7%	33,9%	36,9%	19,2%	0,7%	2,3%	15,0%	30,2%	51,7%
1991	6,5%	30,6%	26,0%	26,6%	10,3%	1,6%	13,8%	16,4%	29,0%	39,2%
<b>Semiprofessionen</b>										
2013	2,6%	23,9%	35,3%	33,0%	5,2%	1,8%	10,2%	18,7%	42,1%	27,2%
2012	2,5%	23,4%	34,7%	33,3%	6,1%	1,6%	9,8%	17,7%	41,7%	29,2%
2009	1,3%	14,3%	52,6%	27,2%	4,6%	0,9%	6,1%	25,4%	42,2%	25,3%
2007	5,9%	32,6%	35,3%	22,4%	3,8%	3,4%	12,8%	19,9%	41,1%	22,9%
2000	5,9%	11,1%	59,5%	19,4%	4,1%	1,7%	3,9%	27,2%	39,1%	28,0%
1995	7,2%	16,8%	60,1%	12,7%	3,3%	2,7%	4,9%	32,6%	36,2%	23,6%
1991	13,2%	36,9%	39,7%	7,8%	2,4%	6,2%	13,8%	32,7%	29,7%	17,6%
<b>Lehrberufe</b>										
2013	5,2%	40,2%	29,4%	21,5%	3,8%	1,7%	21,5%	27,8%	38,6%	10,3%
2012	5,5%	41,2%	29,0%	20,6%	3,7%	2,0%	21,0%	28,2%	37,8%	11,0%
2009	3,0%	28,0%	47,6%	18,1%	3,3%	1,1%	11,4%	41,0%	36,6%	9,9%
2007	9,00%	46,90%	26,20%	15,10%	2,80%	2,5%	26,2%	28,0%	33,9%	9,3%
2000	9,4%	23,6%	51,9%	12,0%	3,2%	1,5%	8,4%	47,0%	32,5%	10,7%
1995	8,6%	25,2%	54,4%	9,8%	2,0%	3,1%	10,2%	54,6%	25,1%	7,0%
1991	20,6%	42,6%	32,0%	4,0%	0,8%	6,8%	22,4%	51,5%	15,3%	4,0%
<b>Un- und Angelernte</b>										
2013	18,8%	50,9%	22,1%	7,0%	1,3%	9,6%	28,5%	28,3%	28,9%	4,7%
2012	18,7%	50,8%	20,9%	8,7%	0,9%	9,3%	28,5%	28,0%	29,7%	4,5%
2009	11,4%	43,9%	37,8%	6,3%	0,6%	5,8%	20,0%	42,4%	28,3%	3,5%
2007	19,30%	53,10%	19,20%	7,50%	0,90%	9,5%	32,4%	28,9%	26,2%	3,1%
2000	13,8%	31,4%	46,5%	7,1%	1,2%	5,2%	11,7%	51,8%	27,5%	3,8%
1995	9,9%	41,2%	45,0%	3,5%	0,4%	2,9%	14,4%	61,8%	18,8%	2,1%
1991	28,0%	48,4%	21,9%	1,6%	0,2%	9,8%	24,8%	54,8%	9,4%	1,3%
<b>Soziokulturelle Experten</b>										
2013	1,0%	8,3%	12,2%	39,9%	38,6%		5,4%	6,3%	25,7%	62,5%
2012	0,7%	8,4%	11,9%	40,9%	38,1%	0,2%	4,5%	5,6%	28,1%	61,6%
2009	0,4%	6,9%	17,0%	43,6%	32,2%	0,1%	3,1%	7,5%	29,1%	60,2%
2007	1,7%	12,0%	16,1%	44,2%	25,9%	0,5%	5,5%	8,5%	31,3%	54,2%
2000	2,8%	6,7%	22,0%	39,5%	29,1%	0,4%	3,4%	9,8%	24,0%	62,3%
1995	2,1%	7,7%	30,1%	40,8%	19,4%	0,5%	3,1%	12,7%	29,7%	54,0%
1991	4,8%	28,8%	24,0%	33,6%	8,7%	1,1%	14,7%	12,9%	34,0%	37,3%



**Tabelle BRD-D-02: Fortsetzung**

	Frauen					Männer				
	Armut	Prekari-tät	instabiler Wohl-stand	beschei-dener Wohl-stand	gesicher-ter Wohl-stand	Armut	Prekari-tät	instabiler Wohl-stand	beschei-dener Wohl-stand	gesicher-ter Wohl-stand
<b>Soziokulturelle Semi-professionen</b>										
2013	2,3%	23,7%	40,3%	31,0%	2,7%	1,3%	10,8%	21,8%	40,7%	25,4%
2012	2,7%	24,1%	38,8%	31,1%	3,3%	2,4%	11,4%	22,3%	38,5%	25,5%
2009	1,3%	14,8%	58,3%	23,4%	2,2%	1,1%	8,3%	32,6%	38,7%	19,4%
2007	4,0%	34,0%	42,2%	18,4%	1,5%	3,3%	15,8%	30,0%	37,9%	12,9%
2000	4,7%	10,8%	65,1%	17,6%	1,8%	1,0%	5,3%	39,1%	37,9%	16,7%
1995	8,0%	16,8%	63,7%	10,2%	1,3%	7,4%	7,6%	40,0%	30,7%	14,3%
1991	12,1%	41,1%	40,3%	5,8%	0,6%	18,9%	18,0%	35,7%	22,2%	5,2%
<b>Qualifizierte Dienstleistende</b>										
2013	7,1%	61,7%	21,2%	9,6%	0,5%	1,1%	22,2%	18,8%	37,9%	19,9%
2012	6,4%	59,8%	23,2%	9,8%	0,8%	1,6%	23,3%	17,7%	34,8%	22,6%
2009	3,3%	43,2%	45,2%	7,7%	0,6%	0,4%	14,3%	25,3%	39,2%	20,8%
2007	10,9%	66,4%	15,5%	6,5%	0,6%	2,9%	22,7%	15,2%	39,8%	19,4%
2000	10,9%	36,1%	46,8%	5,7%	0,5%	1,3%	8,0%	30,5%	38,9%	21,3%
1995	14,4%	42,7%	38,2%	3,8%	1,0%	11,6%	6,3%	33,3%	38,9%	9,9%
1991	25,6%	53,7%	19,4%	1,2%	0,1%	6,4%	29,7%	44,2%	14,5%	5,2%
<b>Gering qualifizierte Dienstleistende</b>										
2013	20,7%	51,2%	22,4%	5,3%	0,5%	6,8%	29,6%	32,2%	27,1%	4,3%
2012	20,3%	55,1%	18,9%	5,3%	0,4%	5,9%	31,2%	31,7%	27,8%	3,4%
2009	11,4%	48,9%	35,6%	3,9%	0,2%	3,2%	19,9%	47,2%	26,7%	2,9%
2007	23,6%	58,6%	14,3%	3,3%	0,3%	6,0%	36,0%	31,1%	24,5%	2,4%
2000	14,6%	39,1%	42,6%	3,3%	0,4%	2,5%	12,8%	53,7%	27,0%	4,0%
1995	10,8%	48,2%	38,9%	2,0%	0,2%	2,8%	16,5%	60,6%	18,3%	1,8%
1991	34,9%	45,7%	17,3%	1,8%	0,3%	11,3%	25,9%	50,6%	10,4%	1,9%
<b>Technische Experten</b>										
2013		8,1%	18,5%	52,0%	21,4%		1,2%	7,1%	38,5%	53,1%
2012	0,8%	9,9%	18,6%	50,4%	20,3%	0,2%	2,4%	6,1%	36,4%	54,9%
2009	1,0%	7,6%	27,4%	46,4%	17,5%	0,2%	1,4%	10,1%	38,6%	49,7%
2007	2,5%	14,6%	21,7%	45,6%	15,5%	0,3%	3,7%	9,4%	38,7%	47,9%
2000	3,0%	5,1%	30,8%	43,2%	17,8%	0,2%	0,9%	12,6%	36,6%	49,7%
1995	3,3%	7,9%	43,1%	34,0%	11,7%	0,1%	1,4%	16,9%	36,6%	44,9%
1991	10,7%	37,9%	27,9%	18,7%	4,7%	1,3%	15,4%	19,2%	32,4%	31,7%
<b>Technische Semiprofessionen</b>										
2013	2,9%	22,6%	31,0%	39,7%	3,9%	1,6%	9,5%	18,9%	45,6%	24,3%
2012	2,5%	21,7%	31,6%	37,3%	6,9%	1,6%	8,6%	17,3%	46,3%	26,1%
2009	0,9%	13,5%	52,0%	28,9%	4,7%	0,9%	4,9%	24,9%	46,4%	23,0%
2007	3,6%	32,9%	36,0%	23,2%	4,4%	2,0%	10,4%	20,8%	45,9%	20,9%
2000	5,2%	10,6%	58,2%	21,6%	4,4%	0,9%	2,5%	26,0%	45,1%	25,5%
1995	5,7%	19,6%	61,7%	11,1%	1,9%	1,1%	3,5%	35,7%	43,2%	16,6%
1991	20,7%	38,4%	33,9%	6,1%	0,9%	3,3%	12,6%	35,0%	33,9%	15,1%

**Tabelle BRD-D-02: Fortsetzung**

	Frauen					Männer				
	Armut	Prekari- tät	instabiler Wohl- stand	beschei- dener Wohl- stand	gesicher- ter Wohl- stand	Armut	Prekari- tät	instabiler Wohl- stand	beschei- dener Wohl- stand	gesicher- ter Wohl- stand
<b>Qualifizierte Facharbeiter und Fachhandwerker</b>										
2013	2,5%	45,2%	36,5%	14,7%	1,0%	1,0%	21,2%	30,1%	40,7%	6,9%
2012	4,3%	48,5%	30,7%	15,3%	1,1%	1,0%	21,1%	31,6%	39,3%	7,0%
2009	2,1%	33,3%	51,6%	11,7%	1,2%	0,4%	10,2%	47,1%	36,9%	5,4%
2007	7,7%	55,9%	27,9%	7,9%	0,6%	1,10%	28,50%	32,30%	33,60%	4,40%
2000	7,4%	30,3%	53,2%	8,2%	0,8%	0,7%	8,1%	54,0%	32,1%	5,0%
1995	10,7%	32,3%	51,6%	4,9%	0,6%	2,3%	11,5%	62,7%	21,0%	2,5%
1991	31,9%	44,4%	22,3%	1,2%	0,2%	7,5%	24,7%	55,3%	11,2%	1,3%
<b>Qualifizierte Fachkräfte in Landwirtschaft, Forstwirtschaft und Fischerei</b>										
2013	6,3%	40,6%	40,6%	12,5%			41,6%	24,7%	24,7%	9,1%
2012	6,9%	65,7%	18,9%	8,0%	0,6%	5,0%	39,4%	30,6%	22,2%	2,8%
2009	4,8%	40,0%	50,3%	4,8%		1,9%	24,5%	52,2%	20,3%	1,1%
2007	13,7%	69,0%	14,9%	1,8%	0,6%	5,2%	46,1%	25,8%	20,8%	2,1%
2000	9,4%	49,5%	37,3%	3,0%	0,9%	4,6%	26,0%	49,4%	16,1%	4,0%
1995	12,8%	59,4%	27,4%		0,4%	3,4%	27,3%	35,2%	15,9%	18,2%
1991	44,3%	43,8%	10,6%	0,7%	0,7%	15,7%	32,7%	40,8%	9,0%	1,8%
<b>Gering qualifizierte Arbeiter in Produktion und Transport</b>										
2013	12,5%	56,0%	22,8%	6,8%	1,9%	10,4%	27,4%	25,7%	30,7%	5,8%
2012	13,9%	53,2%	22,8%	8,8%	1,2%	11,0%	26,5%	25,5%	31,8%	5,2%
2009	9,7%	42,6%	41,5%	5,9%	0,4%	7,4%	18,9%	39,6%	30,2%	3,9%
2007	15,9%	58,9%	18,8%	5,8%	0,6%	11,0%	29,9%	27,7%	27,8%	3,5%
2000	13,0%	32,8%	48,0%	5,2%	1,1%	6,2%	10,5%	51,2%	28,7%	3,5%
1995	10,6%	47,0%	40,8%	1,5%	0,1%	2,9%	13,2%	63,6%	18,8%	1,6%
1991	21,4%	56,8%	20,9%	0,8%	0,0%	7,4%	23,7%	59,1%	8,9%	0,8%
<b>Gering qualifizierte Arbeiter in Landwirtschaft, Forstwirtschaft und Fischerei</b>										
2013	28,0%	64,0%	4,0%		4,0%	13,7%	42,5%	30,1%	13,7%	
2012	33,6%	54,7%	8,7%	2,4%	0,6%	17,1%	42,8%	27,3%	11,8%	1,0%
2009	30,3%	45,4%	21,0%	3,4%		11,9%	38,1%	37,6%	12,1%	0,3%
2007	41,3%	51,6%	4,8%	2,3%		19,6%	45,9%	22,9%	10,5%	1,0%
2000	39,1%	41,0%	17,4%	1,9%	0,6%	15,1%	33,6%	42,2%	8,7%	0,4%
1995	26,3%	57,9%	14,3%	1,5%		7,5%	33,7%	50,8%	7,3%	0,8%
1991	44,4%	51,1%	4,5%			21,9%	41,3%	34,3%	1,9%	0,6%
<b>Oberes Management</b>										
2013	0,7%	9,5%	17,4%	45,2%	27,2%	1,1%	1,1%	4,2%	31,2%	62,4%
2012	0,9%	7,5%	15,1%	48,6%	27,8%	0,4%	2,2%	5,7%	30,3%	61,4%
2009	0,2%	4,1%	24,8%	47,5%	23,4%	0,1%	1,4%	8,9%	32,9%	56,7%
2007	2,5%	10,1%	22,8%	43,8%	20,8%	0,3%	3,4%	8,9%	34,3%	53,0%
2000	2,7%	4,5%	31,8%	38,2%	22,8%	0,2%	1,2%	10,9%	27,4%	60,3%
1995	1,9%	6,8%	40,7%	34,4%	16,2%	0,2%	1,4%	14,8%	27,7%	55,9%
1991	8,5%	40,2%	29,4%	16,3%	5,7%	1,8%	18,5%	19,8%	27,5%	32,4%

**Tabelle BRD-D-02: Fortsetzung**

	Frauen					Männer				
	Armut	Prekari- tät	instabiler Wohl- stand	beschei- dener Wohl- stand	gesicher- ter Wohl- stand	Armut	Prekari- tät	instabiler Wohl- stand	beschei- dener Wohl- stand	gesicher- ter Wohl- stand
<b>Unteres Management</b>										
2013	1,4%	23,6%	34,0%	33,4%	7,6%	1,0%	8,4%	17,6%	44,5%	28,5%
2012	1,7%	22,5%	33,8%	35,1%	6,8%	0,6%	8,1%	17,6%	42,2%	31,4%
2009	0,8%	12,5%	51,0%	30,3%	5,3%	0,4%	4,8%	25,4%	42,1%	27,3%
2007	6,7%	31,8%	32,7%	24,8%	4,0%	4,2%	12,4%	18,5%	40,7%	24,1%
2000	6,8%	11,0%	57,4%	19,9%	4,9%	2,1%	3,6%	25,7%	37,3%	31,3%
1995	6,7%	15,1%	59,1%	15,1%	4,0%	2,3%	4,0%	30,2%	35,9%	27,6%
1991	9,4%	33,1%	44,8%	9,7%	3,1%	1,6%	13,2%	29,9%	31,1%	24,1%
<b>Qualifizierte Büro- und Verwaltungsfachkräfte</b>										
2013	2,8%	26,7%	34,9%	30,4%	5,0%	1,0%	15,3%	22,1%	40,6%	21,1%
2012	2,6%	28,0%	35,1%	29,6%	4,7%	0,9%	11,2%	22,4%	43,5%	22,0%
2009	1,3%	16,5%	52,5%	25,5%	4,1%	0,5%	4,5%	28,4%	43,7%	22,9%
2007	5,0%	36,4%	33,8%	21,4%	3,3%	1,9%	12,8%	21,2%	40,9%	23,3%
2000	7,3%	13,3%	59,4%	16,3%	3,8%	1,4%	3,6%	31,4%	38,2%	25,4%
1995	5,4%	17,7%	62,7%	12,2%	1,9%	1,4%	4,5%	39,5%	36,8%	17,8%
1991	12,6%	35,7%	44,3%	6,4%	1,0%	1,7%	11,1%	44,9%	30,9%	11,4%
<b>Gering qualifizierte Büro- und Verwaltungskräfte</b>										
2013	22,6%	37,4%	24,3%	13,8%	2,0%	12,4%	26,6%	28,4%	30,3%	2,3%
2012	20,1%	32,6%	25,3%	20,0%	2,1%	9,7%	25,9%	28,5%	30,7%	5,1%
2009	10,9%	32,7%	40,5%	14,0%	1,8%	4,6%	21,0%	41,9%	28,2%	4,3%
2007	13,3%	37,1%	29,9%	17,3%	2,5%	9,7%	29,5%	29,4%	27,5%	3,9%
2000	11,0%	14,9%	54,3%	16,9%	2,9%	8,1%	9,1%	50,1%	26,8%	5,9%
1995	7,2%	24,3%	59,5%	7,9%	1,1%	2,1%	7,9%	60,6%	23,4%	6,0%
1991	29,7%	34,0%	32,7%	3,1%	0,4%	17,7%	21,3%	49,7%	9,8%	1,6%
<b>Freie Berufe</b>										
2013	7,80%	20,00%	14,40%	26,70%	31,10%	2,8%	12,5%	8,4%	34,8%	41,5%
2012	7,5%	16,3%	13,8%	25,9%	36,6%	4,8%	11,0%	10,6%	28,2%	45,4%
2009	3,20%	14,60%	19,10%	28,80%	34,40%	3,0%	8,7%	16,0%	27,1%	45,2%
2007	9,60%	19,60%	14,80%	29,30%	26,70%	7,0%	13,2%	13,0%	30,3%	36,4%
2000	7,50%	9,10%	22,80%	22,80%	37,80%	3,7%	4,9%	16,9%	19,3%	55,2%
1995	6,3%	14,4%	27,9%	26,9%	24,5%	5,4%	8,3%	22,8%	24,2%	39,4%
1991	9,3%	14,1%	27,1%	19,3%	30,1%	3,3%	6,4%	13,5%	18,9%	57,9%
<b>Große und mittlere Unternehmer</b>										
2013		10,4%	6,3%	39,6%	43,8%	1,7%	3,5%	2,9%	27,9%	64,0%
2012	3,8%	13,7%	12,2%	27,8%	42,6%	1,3%	5,0%	7,9%	25,5%	60,4%
2009	1,3%	6,1%	12,2%	35,2%	45,2%	0,9%	3,2%	10,2%	24,7%	60,9%
2007	2,7%	12,6%	12,6%	27,5%	44,6%	2,3%	5,6%	7,4%	26,3%	58,4%
2000	3,6%	5,8%	24,6%	21,7%	44,2%	1,3%	2,4%	9,4%	16,4%	70,6%
1995	2,2%	4,8%	26,4%	23,4%	43,2%	1,6%	3,2%	12,0%	19,7%	63,5%
1991	2,3%	10,0%	25,9%	24,5%	37,3%	1,6%	5,0%	13,9%	19,7%	59,8%

**Tabelle BRD-D-02: Fortsetzung**

	Frauen					Männer				
	Armut	Prekari- tät	instabiler Wohl- stand	beschei- dener Wohl- stand	gesicher- ter Wohl- stand	Armut	Prekari- tät	instabiler Wohl- stand	beschei- dener Wohl- stand	gesicher- ter Wohl- stand
<b>Kleingewerbe</b>										
2013	11,8%	29,4%	16,5%	32,9%	9,4%	4,6%	16,3%	18,7%	28,8%	31,5%
2012	7,7%	27,8%	20,8%	27,0%	16,8%	3,4%	15,7%	15,3%	32,4%	33,2%
2009	5,4%	24,4%	30,1%	25,6%	14,5%	2,4%	10,6%	21,6%	35,5%	29,9%
2007	12,0%	31,5%	20,3%	23,5%	12,7%	4,0%	17,0%	16,3%	34,0%	28,6%
2000	6,8%	17,6%	34,8%	23,8%	17,0%	3,7%	9,1%	25,6%	28,9%	32,7%
1995	8,3%	18,0%	35,7%	21,1%	16,9%	2,7%	7,4%	25,0%	27,5%	37,4%
1991	14,1%	24,7%	34,6%	15,3%	11,3%	5,2%	12,7%	29,1%	26,8%	26,2%
<b>Kleingewerbe ohne Beschäftigte</b>										
2013	11,5%	34,0%	20,9%	23,8%	9,8%	6,1%	24,6%	25,2%	29,4%	14,7%
2012	13,9%	36,2%	21,2%	19,5%	9,2%	8,0%	24,7%	21,0%	29,6%	16,7%
2009	9,8%	32,8%	30,2%	19,1%	8,1%	5,6%	20,9%	29,9%	28,2%	15,4%
2007	21,4%	36,7%	18,9%	15,8%	7,3%	9,8%	28,5%	20,6%	26,3%	14,7%
2000	18,2%	23,2%	32,8%	15,1%	10,7%	6,1%	12,6%	31,8%	26,8%	22,7%
1995	17,4%	26,4%	32,9%	15,4%	7,9%	6,3%	13,5%	32,5%	24,9%	22,9%
1991	27,5%	29,7%	28,6%	9,1%	5,1%	11,2%	18,9%	33,7%	21,8%	14,4%

Datenbasis: Mikrozensus 1991, 1995, 2000, 2007, 2009, 2012 und 2013

**Tabelle BRD-E-01: Längsschnittdaten der vertikalen Einkommensdynamik von Deutschen und Ausländern 1991-2013**

Nettoeinkommen in % des Durchschnittseinkommens (arithmetisches Mittel)

	Deutsche					Ausländer				
	Armut	Prekari-tät	instabiler Wohl-stand	beschei-dener Wohl-stand	gesicher-ter Wohl-stand	Armut	Prekari-tät	instabiler Wohl-stand	beschei-dener Wohl-stand	gesicher-ter Wohl-stand
<b>Gesamt Erwerbstätige</b>										
2013	7,3%	26,7%	21,6%	28,9%	15,4%	11%	28,1%	24,1%	27,5%	9,2%
2012	7,5%	26,5%	21,7%	28,7%	15,6%	11,1%	30,1%	23,2%	26,8%	8,8%
2009	9,0%	28,0%	21,8%	27,4%	13,8%	12,8%	31,0%	22,8%	25,3%	8,1%
2007	10,2%	30,2%	22,2%	25,4%	12,0%	13,7%	33,6%	22,4%	23,5%	6,8%
2000	6,8%	15,1%	40,1%	24,1%	13,8%	8,1%	16,3%	46,2%	22,5%	6,9%
1995	6,8%	17,3%	44,1%	20,4%	11,4%	7,4%	19,5%	52,1%	15,5%	5,6%
1991	4,0%	26,5%	38,4%	21,2%	10,0%	2,3%	15,1%	54,9%	22,2%	5,4%
<b>Interpersonelle Arbeitslogik</b>										
2013	9,8%	35,4%	21,6%	21,7%	11,6%	19,4%	35,6%	23,5%	16,7%	4,7%
2012	10,1%	35,6%	21,3%	21,6%	11,4%	18,1%	42,2%	20,7%	15,2%	3,8%
2009	12,2%	36,5%	20,4%	20,5%	10,4%	20,8%	42,3%	18,6%	14,6%	3,9%
2007	14,1%	37,8%	20,4%	18,9%	8,8%	22,9%	44,2%	18,7%	11,2%	2,9%
2000	9,4%	21,9%	39,3%	18,6%	10,8%	14,7%	27,6%	42,7%	11,8%	3,3%
1995	10,5%	22,9%	40,4%	17,3%	8,9%	14,6%	32,3%	40,1%	9,4%	3,6%
1991	6,4%	36,1%	34,5%	16,0%	7,1%	4,3%	29,0%	48,6%	13,6%	4,5%
<b>Technische Arbeitslogik</b>										
2013	5,8%	23,4%	23,6%	33,7%	13,6%	5,6%	25,7%	24,2%	35,7%	8,8%
2012	6,1%	23,4%	23,5%	33,3%	13,7%	5,9%	23,7%	26,0%	35,8%	8,7%
2009	7,3%	25,1%	24,1%	31,8%	11,7%	7,8%	24,7%	26,6%	33,4%	7,5%
2007	7,6%	28,1%	24,9%	29,4%	10,1%	7,6%	29,4%	26,1%	30,7%	6,2%
2000	4,6%	12,0%	43,8%	28,7%	10,9%	4,2%	11,0%	50,9%	28,1%	5,8%
1995	4,0%	14,6%	51,3%	22,2%	7,9%	3,8%	15,0%	61,1%	17,4%	2,8%
1991	2,8%	24,0%	43,7%	22,9%	6,5%	1,2%	10,1%	61,2%	24,6%	2,8%
<b>Organisatorische Arbeitslogik</b>										
2013	5,3%	23,3%	21,5%	31,5%	18,5%	7,4%	20,8%	23,2%	28,8%	19,8%
2012	4,6%	22,4%	22,3%	32,0%	18,7%	7,7%	23,3%	23,0%	30,3%	15,7%
2009	6,3%	24,8%	22,8%	30,0%	16,1%	8,4%	26,5%	23,6%	27,3%	14,3%
2007	8,4%	27,8%	22,9%	27,2%	13,8%	11,4%	29,8%	22,4%	25,6%	10,8%
2000	6,2%	13,1%	39,5%	24,2%	17,0%	8,9%	14,4%	40,2%	22,2%	14,4%
1995	5,5%	16,3%	43,7%	21,1%	13,3%	7,3%	17,1%	46,9%	16,5%	12,2%
1991	2,8%	23,5%	38,3%	23,0%	12,4%	3,2%	18,3%	38,7%	22,0%	17,7%
<b>Selbstständige Arbeitslogik</b>										
2013	11,1%	21,7%	15,6%	26,8%	24,8%	12,8%	25,6%	26,9%	24,6%	10,2%
2012	12,4%	21,6%	15,5%	25,2%	25,3%	14,4%	27,5%	20,5%	22,9%	14,7%
2009	13,4%	22,0%	14,9%	25,5%	24,2%	15,3%	28,9%	18,9%	22,4%	14,5%
2007	14,3%	23,8%	15,8%	24,5%	21,6%	16,8%	28,6%	17,7%	23,8%	13,2%
2000	11,1%	13,3%	25,5%	21,2%	28,9%	11,0%	14,2%	33,1%	23,9%	17,8%
1995	11,2%	14,6%	25,3%	20,3%	28,6%	10,9%	15,1%	30,7%	19,4%	23,9%
1991	6,1%	15,5%	24,1%	23,8%	30,6%	6,4%	14,9%	29,6%	27,7%	21,4%

Tabelle BRD-E-01: Fortsetzung

	Deutsche					Ausländer				
	Armut	Prekari- tät	instabiler Wohl- stand	beschei- dener Wohl- stand	gesicher- ter Wohl- stand	Armut	Prekari- tät	instabiler Wohl- stand	beschei- dener Wohl- stand	gesicher- ter Wohl- stand
<b>Professionen</b>										
2013	1,0%	8,6%	10,3%	35,3%	44,8%	4,0%	9,2%	14,2%	44,1%	28,4%
2012	1,5%	8,5%	10,7%	35,2%	44,2%	3,8%	12,6%	14,6%	37,9%	31,1%
2009	1,6%	9,6%	12,0%	35,8%	41,0%	2,7%	14,8%	13,4%	37,2%	31,9%
2007	2,5%	11,0%	13,7%	35,7%	37,2%	5,2%	17,1%	14,9%	32,8%	30,1%
2000	1,5%	4,0%	17,6%	31,4%	45,5%	2,8%	6,2%	21,6%	28,3%	41,2%
1995	1,3%	4,6%	21,1%	31,6%	41,4%	1,9%	5,0%	22,8%	30,1%	40,1%
1991	0,7%	12,9%	20,3%	27,0%	39,1%	0,4%	6,3%	14,9%	30,4%	47,9%
<b>Semiprofessionen</b>										
2013	3,3%	23,0%	24,8%	33,8%	15,1%	5%	33%	24%	28%	10,6%
2012	3,4%	22,6%	24,8%	33,3%	15,9%	4,4%	23,1%	26,5%	32,0%	14,1%
2009	4,5%	25,5%	25,3%	31,1%	13,6%	6,3%	22,4%	26,3%	30,8%	14,1%
2007	6,8%	27,2%	24,9%	28,6%	12,4%	8,8%	26,7%	23,8%	29,1%	11,6%
2000	4,4%	11,7%	41,8%	27,1%	15,0%	6,4%	11,4%	41,5%	26,4%	14,2%
1995	5,6%	13,5%	42,3%	24,5%	14,1%	8,8%	14,8%	45,1%	20,8%	10,5%
1991	3,5%	18,9%	32,9%	28,1%	16,7%	1,6%	10,7%	39,0%	31,3%	17,5%
<b>Lehrberufe</b>										
2013	6,8%	30,8%	25,5%	29,5%	7,5%	8,0%	24,7%	30,4%	30,2%	6,7%
2012	7,3%	30,5%	25,7%	28,7%	7,8%	10,5%	30,2%	26,3%	26,2%	6,8%
2009	8,6%	31,7%	25,2%	27,4%	7,2%	11,2%	31,3%	26,8%	26,0%	4,8%
2007	9,3%	34,0%	24,9%	25,1%	6,7%	13,4%	33,4%	23,3%	25,9%	4,0%
2000	6,2%	15,7%	45,4%	24,5%	8,1%	6,5%	14,0%	49,1%	25,3%	5,2%
1995	7,2%	18,1%	50,6%	19,0%	5,2%	7,0%	14,7%	57,6%	16,8%	3,8%
1991	3,9%	28,9%	42,8%	20,1%	4,3%	2,6%	11,9%	56,5%	26,3%	2,6%
<b>Un- und Angelehrte</b>										
2013	17,4%	39,7%	22,2%	17,9%	2,8%	16,4%	34,8%	24,6%	20,5%	3,7%
2012	17,1%	39,6%	22,0%	18,6%	2,8%	15,2%	36,7%	23,2%	2265,0%	2,3%
2009	20,2%	39,7%	20,8%	17,2%	2,2%	18,1%	37,5%	22,4%	20,4%	1,7%
2007	19,7%	40,8%	21,4%	16,1%	2,0%	17,1%	39,4%	23,3%	18,6%	1,6%
2000	12,7%	23,6%	44,2%	16,9%	2,6%	9,8%	19,4%	49,1%	20,0%	1,8%
1995	10,5%	27,7%	48,4%	11,9%	1,5%	8,1%	26,2%	54,4%	11,0%	0,4%
1991	6,2%	34,9%	43,2%	14,1%	1,5%	2,5%	18,7%	60,7%	17,2%	0,8%
<b>Soziokulturelle Experten</b>										
2013	0,3%	11,7%	12,1%	33,4%	42,6%	8,0%	10,3%	13,8%	48,3%	19,5%
2012	0,7%	10,1%	11,6%	35,8%	41,7%	3,1%	18,1%	14,7%	37,1%	26,9%
2009	1,0%	11,6%	12,1%	36,7%	38,6%	1,4%	17,4%	14,6%	35,8%	30,9%
2007	1,7%	13,0%	15,2%	36,8%	33,3%	5,9%	23,8%	17,6%	30,8%	22,0%
2000	1,7%	6,0%	18,8%	31,5%	41,9%	4,2%	6,8%	27,1%	30,7%	31,3%
1995	1,3%	6,2%	22,7%	34,0%	35,8%	3,1%	8,3%	29,7%	29,7%	29,2%
1991	0,5%	15,7%	19,3%	30,0%	34,5%	0,6%	8,8%	20,0%	31,2%	39,4%

Tabelle BRD-E-01: Fortsetzung

	Deutsche					Ausländer				
	Armut	Prekari- tät	instabiler Wohl- stand	beschei- dener Wohl- stand	gesicher- ter Wohl- stand	Armut	Prekari- tät	instabiler Wohl- stand	beschei- dener Wohl- stand	gesicher- ter Wohl- stand
<b>Soziokulturelle Semi-professionen</b>										
2013	3,2%	30,7%	31,6%	28,1%	6,3%	4,1%	45,1%	26,2%	15,6%	9,0%
2012	4,2%	31,6%	31,0%	26,3%	6,9%	5,7%	30,9%	32,9%	24,9%	5,5%
2009	5,6%	36,1%	31,5%	21,7%	5,1%	6,8%	30,1%	31,1%	27,8%	4,3%
2007	7,2%	39,1%	32,5%	17,9%	3,3%	7,5%	38,4%	33,7%	18,4%	2,0%
2000	4,5%	15,8%	56,0%	19,2%	4,6%	6,6%	13,9%	57,9%	18,3%	3,3%
1995	9,2%	20,4%	51,6%	14,1%	4,6%	13,1%	19,4%	49,6%	14,3%	3,6%
1991	7,7%	27,8%	39,9%	20,2%	4,5%	0,4%	19,5%	51,1%	22,9%	6,1%
<b>Qualifizierte Dienstleistende</b>										
2013	10,4%	50,7%	17,2%	15,6%	6,0%	12,0%	43,5%	30,6%	12,0%	1,9%
2012	11,4%	49,7%	17,2%	14,9%	6,9%	14,6%	53,9%	22,7%	7,7%	1,1%
2009	14,5%	47,5%	15,2%	16,1%	6,7%	19,3%	51,8%	19,7%	8,3%	0,9%
2007	17,5%	48,0%	12,6%	15,6%	6,3%	23,9%	53,0%	16,8%	5,7%	0,7%
2000	11,9%	29,4%	35,1%	16,0%	7,5%	11,6%	34,5%	45,0%	8,7%	0,3%
1995	16,0%	28,1%	32,5%	18,7%	4,7%	21,3%	40,2%	31,3%	4,0%	3,2%
1991	7,4%	49,9%	34,3%	6,9%	1,4%	3,8%	28,9%	54,9%	11,3%	1,2%
<b>Gering qualifizierte Dienstleistende</b>										
2013	19,4%	44,7%	20,6%	13,4%	1,9%	26,6%	35,9%	22,9%	12,8%	1,8%
2012	18,5%	45,1%	20,8%	14,0%	1,7%	23,2%	45,1%	18,9%	12,0%	0,8%
2009	21,4%	44,6%	19,3%	13,4%	1,4%	26,3%	45,9%	16,5%	10,6%	0,8%
2007	22,6%	45,1%	18,9%	12,2%	1,2%	27,2%	46,0%	17,3%	8,6%	0,8%
2000	14,3%	29,2%	40,6%	13,8%	2,1%	17,3%	30,1%	41,7%	9,7%	1,1%
1995	13,2%	30,3%	44,4%	10,9%	1,1%	15,3%	36,9%	40,7%	6,7%	0,4%
1991	7,0%	38,8%	37,4%	14,9%	2,0%	5,5%	32,7%	49,9%	10,7%	1,2%
<b>Technische Experten</b>										
2013	0,2%	4,1%	10,1%	38,2%	47,5%	-	7,8%	9,8%	60,1%	22,2%
2012	0,6%	6,0%	9,5%	37,2%	46,8%	0,8%	7,4%	11,9%	46,8%	33,1%
2009	0,7%	7,3%	11,0%	38,5%	42,5%	2,1%	11,8%	10,4%	42,0%	33,7%
2007	1,0%	7,9%	11,8%	38,2%	41,1%	1,8%	10,6%	9,4%	41,2%	37,1%
2000	0,8%	2,2%	16,2%	37,0%	43,9%	0,7%	4,6%	18,0%	31,4%	45,4%
1995	0,7%	3,0%	20,6%	35,5%	40,1%	0,9%	3,8%	20,4%	37,0%	37,9%
1991	0,5%	11,6%	21,5%	30,0%	36,5%	-	3,9%	16,3%	36,5%	43,3%
<b>Technische Semiprofessionen</b>										
2013	2,4%	14,7%	21,1%	42,8%	19,0%	-	36,4%	34,1%	20,5%	9,1%
2012	2,4%	14,1%	20,2%	42,5%	20,8%	3,0%	13,5%	23,4%	40,5%	19,7%
2009	2,8%	16,6%	21,4%	40,9%	18,3%	4,2%	13,8%	25,3%	38,7%	18,0%
2007	3,5%	17,4%	23,4%	39,1%	16,6%	3,4%	18,4%	23,6%	40,8%	13,9%
2000	2,2%	6,3%	32,9%	38,6%	20,0%	2,7%	8,6%	33,5%	31,2%	24,0%
1995	2,9%	9,7%	41,1%	33,8%	12,5%	6,0%	11,4%	52,7%	24,2%	5,7%
1991	1,8%	16,6%	29,3%	34,6%	17,8%	2,4%	7,7%	42,6%	33,0%	14,3%

Tabelle BRD-E-01: Fortsetzung

	Deutsche					Ausländer				
	Armut	Prekari- tät	instabiler Wohl- stand	beschei- dener Wohl- stand	gesicher- ter Wohl- stand	Armut	Prekari- tät	instabiler Wohl- stand	beschei- dener Wohl- stand	gesicher- ter Wohl- stand
<b>Qualifizierte Facharbeiter und Fachhandwerker</b>										
2013	1,9%	23,8%	30,0%	38,1%	6,2%	2,4%	15,9%	30,1%	42,9%	8,7%
2012	1,8%	23,7%	31,0%	37,1%	6,5%	2,4%	17,3%	32,1%	40,2%	8,0%
2009	2,1%	26,6%	31,6%	34,6%	5,0%	2,0%	19,0%	33,9%	39,7%	5,4%
2007	2,3%	30,7%	31,7%	31,2%	4,1%	3,8%	24,8%	29,1%	38,0%	4,3%
2000	1,5%	10,2%	53,5%	30,0%	4,7%	1,9%	6,3%	54,2%	33,4%	4,3%
1995	3,0%	13,4%	61,2%	20,0%	2,5%	3,7%	10,0%	66,0%	18,7%	1,6%
1991	2,1%	24,2%	48,1%	23,2%	2,3%	1,3%	7,7%	60,0%	29,7%	1,4%
<b>Qualifizierte Fachkräfte in Landwirtschaft, Forstwirtschaft und Fischerei</b>										
2013	1,9%	43,8%	27,6%	20,0%	6,7%	-	-	50,0%	50,0%	-
2012	8,2%	45,6%	26,7%	17,4%	2,1%	8,3%	33,3%	25,0%	33,3%	-
2009	9,2%	44,8%	28,4%	16,4%	1,2%	21,4%	21,4%	35,7%	21,4%	-
2007	10,9%	49,5%	22,1%	15,7%	1,8%	27,3%	36,4%	27,3%	9,1%	-
2000	8,9%	36,0%	41,8%	10,4%	2,9%	13,9%	25,0%	50,0%	11,1%	-
1995	13,6%	45,0%	28,1%	6,1%	7,1%	22,2%	22,2%	55,6%	-	-
1991	7,3%	40,3%	40,5%	9,7%	2,1%	-	3,3%	86,7%	10,0%	-
<b>Gering qualifizierte Arbeiter in Produktion und Transport</b>										
2013	14,0%	35,3%	23,7%	22,6%	4,4%	9,1%	32,6%	24,2%	28,3%	5,8%
2012	15,0%	34,5%	22,9%	23,4%	4,2%	8,4%	29,7%	26,0%	32,3%	3,5%
2009	17,8%	34,7%	22,6%	21,9%	3,0%	11,3%	30,1%	26,5%	29,5%	2,6%
2007	16,6%	36,8%	23,4%	20,5%	2,7%	9,6%	34,6%	27,4%	26,1%	2,3%
2000	10,4%	18,2%	47,4%	21,1%	2,9%	5,1%	12,8%	53,6%	26,4%	2,0%
1995	7,9%	24,2%	53,1%	13,5%	1,4%	3,9%	20,0%	61,9%	14,0%	0,2%
1991	4,9%	29,2%	49,7%	15,0%	1,2%	1,1%	12,2%	65,8%	20,2%	0,6%
<b>Gering qualifizierte Arbeiter in Landwirtschaft, Forstwirtschaft und Fischerei</b>										
2013	28,8%	43,8%	18,4%	7,9%	1,1%	-	72,7%	18,2%	9,1%	-
2012	32,2%	45,1%	15,5%	6,5%	0,7%	10,3%	40,5%	35,3%	12,9%	0,9%
2009	38,8%	42,2%	12,5%	6,4%	0,2%	16,0%	39,6%	32,1%	12,3%	-
2007	40,6%	42,1%	11,9%	5,0%	0,4%	24,5%	36,7%	26,5%	11,2%	1,0%
2000	29,8%	37,4%	27,3%	5,0%	0,5%	11,0%	26,0%	53,0%	10,0%	-
1995	16,6%	42,9%	34,9%	5,0%	0,6%	3,5%	40,0%	50,6%	5,9%	-
1991	9,2%	47,1%	38,3%	4,8%	0,6%	3,4%	19,0%	72,4%	5,2%	-
<b>Oberes Management</b>										
2013	1,1%	7,4%	9,9%	36,5%	45,2%	5,6%	5,6%	13,9%	26,9%	48,1%
2012	0,9%	7,2%	10,7%	37,1%	44,0%	3,5%	8,3%	16,2%	37,2%	34,9%
2009	1,0%	7,9%	13,4%	37,4%	40,2%	1,1%	12,1%	14,6%	39,6%	32,6%
2007	1,6%	9,4%	14,5%	36,7%	37,8%	2,5%	12,4%	19,8%	33,5%	31,8%
2000	1,2%	3,0%	18,3%	30,1%	47,4%	3,8%	8,0%	20,3%	25,0%	42,9%
1995	0,8%	3,5%	21,6%	29,1%	45,0%	3,4%	19,0%	72,4%	5,2%	-
1991	0,7%	15,9%	26,4%	24,9%	32,1%	-	11,3%	8,1%	19,4%	61,3%



Tabelle BRD-E-01: Fortsetzung

	Deutsche					Ausländer				
	Armut	Prekari- tät	instabiler Wohl- stand	beschei- dener Wohl- stand	gesicher- ter Wohl- stand	Armut	Prekari- tät	instabiler Wohl- stand	beschei- dener Wohl- stand	gesicher- ter Wohl- stand
<b>Unteres Management</b>										
2013	3,1%	22,8%	23,6%	34,0%	16,4%	-	18,6%	12,7%	50,0%	18,6%
2012	2,8%	21,5%	24,7%	34,3%	16,7%	2,8%	21,1%	24,1%	35,0%	16,9%
2009	4,1%	24,6%	25,2%	32,0%	14,1%	5,3%	22,2%	25,8%	30,9%	15,8%
2007	8,1%	27,1%	23,6%	28,9%	12,3%	12,1%	26,1%	20,7%	28,9%	12,1%
2000	5,2%	11,8%	40,0%	26,3%	16,7%	8,6%	12,1%	39,0%	26,2%	14,2%
1995	4,5%	11,0%	39,9%	26,7%	17,9%	9,1%	11,9%	39,5%	24,9%	14,6%
1991	1,2%	14,8%	32,8%	29,2%	22,1%	1,5%	7,1%	25,5%	31,6%	34,2%
<b>Qualifizierte Büro- und Verwaltungsfachkräfte</b>										
2013	6,3%	31,7%	26,1%	27,9%	8,1%	14,3%	50,0%	14,3%	21,4%	-
2012	5,9%	30,6%	26,6%	28,3%	8,6%	10,9%	32,3%	25,9%	23,8%	7,1%
2009	7,8%	30,9%	25,2%	26,8%	9,3%	10,9%	35,3%	28,6%	19,5%	5,8%
2007	8,7%	32,4%	24,9%	24,4%	9,5%	11,5%	36,6%	24,5%	22,1%	5,3%
2000	7,3%	16,1%	43,1%	22,2%	11,3%	8,7%	14,3%	49,8%	19,6%	7,5%
1995	6,1%	19,2%	48,9%	18,8%	6,9%	8,1%	21,0%	46,7%	16,3%	7,9%
1991	2,8%	24,7%	42,3%	23,0%	7,3%	2,5%	17,1%	50,0%	21,8%	8,5%
<b>Gering qualifizierte Büro- und Verwaltungs-kräfte</b>										
2013	17,0%	34,4%	24,2%	22,4%	1,9%	13,3%	34,5%	36,3%	14,2%	1,8%
2012	14,6%	34,0%	24,9%	23,0%	3,5%	14,6%	32,9%	26,0%	23,7%	2,8%
2009	18,2%	36,6%	23,2%	19,2%	2,8%	16,9%	38,0%	25,7%	17,8%	1,6%
2007	15,0%	38,7%	25,4%	18,2%	2,7%	15,7%	39,3%	24,6%	19,4%	1,0%
2000	11,4%	19,3%	48,5%	17,2%	3,5%	12,7%	21,5%	45,0%	17,5%	3,3%
1995	8,7%	26,8%	50,2%	11,8%	2,5%	7,6%	21,2%	59,9%	9,7%	1,6%
1991	7,8%	40,3%	40,3%	10,1%	1,5%	7,1%	33,3%	43,4%	13,6%	2,5%
<b>Freie Berufe</b>										
2013	4,9%	14,9%	9,7%	33,0%	37,5%	6,7%	21,7%	28,3%	25,0%	18,3%
2012	6,5%	14,0%	11,8%	27,5%	40,2%	12,9%	24,9%	18,0%	20,6%	23,6%
2009	6,5%	15,3%	11,9%	26,9%	39,5%	10,6%	25,0%	18,3%	22,2%	23,9%
2007	9,3%	16,9%	14,1%	29,0%	30,8%	13,6%	26,7%	16,5%	20,9%	22,3%
2000	5,0%	6,8%	18,8%	19,7%	49,7%	5,9%	7,4%	27,9%	20,6%	38,2%
1995	6,5%	11,0%	25,8%	23,6%	33,1%	4,8%	6,5%	21,0%	33,9%	33,9%
1991	2,2%	7,1%	14,7%	18,9%	57,1%	1,8%	7,3%	7,3%	25,5%	58,2%
<b>Große und mittlere Unternehmer</b>										
2013	1,4%	6,1%	5,6%	28,0%	58,9%	-	-	-	53,3%	46,7%
2012	2,4%	7,1%	8,6%	25,0%	56,9%	1,4%	9,9%	14,1%	36,6%	38,0%
2009	1,9%	6,0%	7,9%	26,5%	57,7%	-	13,0%	8,7%	34,8%	43,5%
2007	2,4%	7,4%	8,6%	26,3%	55,3%	4,3%	6,4%	6,4%	31,9%	51,1%
2000	1,8%	2,9%	11,5%	17,3%	66,6%	-	-	16,7%	16,7%	66,7%
1995	1,7%	3,3%	14,2%	20,2%	60,6%	2,9%	4,3%	15,7%	20,0%	57,1%
1991	0,5%	3,8%	12,6%	20,9%	62,2%	-	-	8,7%	21,7%	69,6%

**Tabelle BRD-E-01: Fortsetzung**

	Deutsche					Ausländer				
	Armut	Prekari- tät	instabiler Wohl- stand	beschei- dener Wohl- stand	gesicher- ter Wohl- stand	Armut	Prekari- tät	instabiler Wohl- stand	beschei- dener Wohl- stand	gesicher- ter Wohl- stand
<b>Kleingewerbe</b>										
2013	6,9%	18,6%	16,3%	29,9%	28,4%	16,2%	29,7%	28,4%	23,0%	2,7%
2012	5,3%	19,3%	16,1%	30,2%	29,1%	6,5%	24,0%	24,0%	29,2%	16,3%
2009	6,8%	18,6%	17,0%	32,1%	25,5%	8,9%	19,9%	21,4%	27,8%	22,1%
2007	7,1%	20,5%	16,8%	30,9%	24,7%	8,9%	25,7%	21,6%	28,2%	15,5%
2000	5,0%	11,4%	27,5%	27,0%	29,1%	5,3%	9,1%	29,5%	35,6%	20,5%
1995	5,0%	10,4%	27,1%	25,6%	32,0%	5,2%	16,0%	33,0%	21,6%	24,2%
1991	3,2%	13,6%	26,2%	28,3%	28,7%	1,5%	9,6%	33,7%	36,0%	19,2%
<b>Kleingewerbe ohne Beschäftigte</b>										
2013	17,7%	28,9%	19,5%	22,3%	11,6%	14,8%	27,7%	28,4%	21,9%	7,1%
2012	20,5%	28,6%	18,0%	21,4%	11,4%	19,5%	31,4%	20,4%	19,5%	9,1%
2009	22,5%	29,9%	16,1%	20,7%	10,7%	20,8%	35,2%	18,7%	19,2%	6,2%
2007	22,7%	31,4%	17,1%	18,5%	10,3%	24,6%	33,1%	16,4%	21,0%	5,0%
2000	16,6%	17,4%	29,0%	20,2%	16,8%	14,2%	17,8%	35,9%	20,9%	11,2%
1995	20,2%	22,6%	28,2%	16,0%	13,0%	17,3%	18,6%	34,6%	15,1%	14,5%
1991	12,4%	24,4%	28,9%	21,5%	12,8%	12,5%	23,3%	33,4%	21,6%	9,1%
Datenbasis: Mikrozensus 1991, 1995, 2000, 2007, 2009, 2012 und 2013										

**Tabelle BRD-E-02: Längsschnittdaten der vertikalen Einkommensdynamik von Erwerbstätigen ohne und mit Migrationshintergrund in Deutschland 2007-2013**

Nettoerwerbseinkommen in % des Durchschnittseinkommens (arithmetisches Mittel)

	Ohne Migrationshintergrund					Mit Migrationshintergrund				
	Armut	Prekari- tät	instabiler Wohl- stand	beschei- dener Wohl- stand	gesicher- ter Wohl- stand	Armut	Prekari- tät	instabiler Wohl- stand	beschei- dener Wohl- stand	gesicher- ter Wohl- stand
<b>Gesamt Erwerbstätige</b>										
2013	7,2%	26,4%	21,4%	28,9%	16,1%	10,1%	28,6%	24,2%	28,4%	8,7%
2012	7,2%	26,2%	21,5%	28,8%	16,2%	10,6%	29,4%	23,5%	27,5%	9,0%
2009	8,7%	27,8%	21,6%	27,5%	14,4%	12,6%	30,6%	23,0%	25,9%	7,9%
2007	10,0%	30,0%	22,0%	25,6%	12,5%	13,4%	33,3%	23,8%	23,5%	6,1%
<b>Interpersonelle Arbeitslogik</b>										
2013	9,2%	35,1%	21,2%	22,2%	12,3%	17,3%	36,8%	24,0%	17,0%	4,8%
2012	9,5%	35,2%	21,3%	21,9%	12,0%	16,8%	40,6%	21,2%	16,8%	4,6%
2009	11,6%	36,2%	20,4%	20,8%	11,0%	19,4%	40,4%	19,7%	16,2%	4,3%
2007	13,4%	37,7%	20,3%	19,3%	9,3%	22,3%	42,0%	20,1%	13,0%	2,7%
<b>Technische Arbeitslogik</b>										
2013	6,0%	23,3%	23,5%	33,0%	14,3%	5,0%	25,0%	24,5%	37,2%	8,3%
2012	6,1%	23,4%	23,2%	33,0%	14,4%	6,4%	23,5%	26,0%	35,4%	8,7%
2009	7,1%	25,1%	23,8%	31,7%	12,4%	8,2%	25,3%	26,4%	32,9%	7,2%
2007	7,6%	28,0%	24,4%	29,4%	10,7%	7,6%	29,3%	27,7%	29,9%	5,6%
<b>Organisatorische Arbeitslogik</b>										
2013	5,1%	23,1%	21,2%	31,7%	18,9%	7,7%	23,6%	24,3%	28,6%	15,7%
2012	4,4%	22,1%	22,2%	32,3%	19,1%	8,1%	26,0%	24,1%	28,6%	13,2%
2009	6,0%	24,5%	22,7%	30,2%	16,5%	10,0%	28,4%	24,0%	26,2%	11,4%
2007	8,1%	27,5%	22,9%	27,4%	14,1%	12,5%	32,5%	22,6%	23,6%	8,9%
<b>Selbstständige Arbeitslogik</b>										
2013	11,0%	21,5%	15,5%	26,7%	25,4%	12,7%	25,3%	23,6%	25,7%	12,7%
2012	12,2%	21,6%	15,4%	25,0%	25,7%	14,1%	25,0%	18,9%	24,8%	17,2%
2009	13,3%	21,9%	14,9%	25,4%	24,4%	15,2%	26,5%	16,4%	24,4%	17,5%
2007	14,2%	23,6%	15,6%	24,6%	21,9%	16,2%	28,2%	18,2%	23,3%	14,1%
<b>Professionen</b>										
2013	1,0%	8,3%	10,1%	35,0%	45,4%	2,9%	10,7%	13,9%	41,8%	30,7%
2012	1,4%	8,4%	10,5%	35,0%	44,7%	3,1%	11,2%	14,1%	37,6%	34,0%
2009	1,5%	9,4%	11,9%	35,6%	41,6%	2,5%	14,1%	13,1%	38,3%	32,1%
2007	2,4%	10,8%	13,4%	35,7%	37,8%	4,2%	16,5%	17,7%	34,5%	27,2%
<b>Semiprofessionen</b>										
2013	3,2%	23,0%	24,4%	34,0%	15,4%	5,1%	27,3%	27,4%	29,8%	10,4%
2012	3,3%	22,5%	24,6%	33,4%	16,2%	4,5%	24,4%	27,2%	32,0%	11,9%
2009	4,4%	25,2%	25,3%	31,3%	13,9%	6,2%	27,4%	26,2%	29,1%	11,1%
2007	6,6%	27,1%	24,8%	28,8%	12,7%	9,8%	28,9%	25,5%	26,7%	9,0%

Tabelle BRD-E-02: Fortsetzung

	Ohne Migrationshintergrund					Mit Migrationshintergrund				
	Armut	Prekari- tät	instabiler Wohl- stand	beschei- dener Wohl- stand	gesicher- ter Wohl- stand	Armut	Prekari- tät	instabiler Wohl- stand	beschei- dener Wohl- stand	gesicher- ter Wohl- stand
<b>Lehrberufe</b>										
2013	6,8%	30,9%	25,5%	28,9%	7,9%	6,9%	27,5%	27,4%	33,4%	4,8%
2012	7,3%	30,7%	25,6%	28,4%	7,9%	8,8%	29,0%	26,5%	29,4%	6,3%
2009	8,6%	31,9%	24,9%	27,3%	7,3%	9,4%	30,4%	27,4%	27,9%	4,9%
2007	9,4%	34,1%	24,7%	25,0%	6,9%	11,0%	32,7%	26,0%	26,2%	4,1%
<b>Un- und Angelernte</b>										
2013	17,9%	40,4%	21,7%	17,2%	2,8%	15,8%	35,2%	24,6%	21,1%	3,3%
2012	17,2%	40,3%	21,7%	18,0%	2,9%	15,9%	36,3%	23,2%	22,1%	2,5%
2009	20,1%	40,5%	20,6%	16,6%	2,2%	19,5%	36,5%	22,3%	20,2%	1,7%
2007	19,9%	41,2%	21,1%	15,7%	2,1%	17,7%	38,8%	23,5%	18,5%	1,5%
<b>Soziokulturelle Experten</b>										
2013	0,3%	11,1%	11,6%	33,9%	43,1%	4,3%	15,5%	17,4%	36,6%	26,1%
2012	0,7%	9,9%	11,5%	36,0%	41,9%	2,2%	15,2%	15,0%	34,7%	32,9%
2009	1,0%	11,2%	12,2%	36,6%	39,1%	1,3%	18,1%	12,0%	38,1%	30,5%
2007	1,7%	12,6%	14,7%	37,0%	34,1%	4,4%	23,4%	22,9%	30,9%	18,5%
<b>Soziokulturelle Semi-professionen</b>										
2013	2,9%	30,9%	31,3%	28,4%	6,6%	5,6%	34,8%	32,3%	21,6%	5,6%
2012	4,1%	31,5%	30,9%	26,3%	7,2%	5,7%	32,0%	32,3%	25,6%	4,5%
2009	5,5%	36,0%	31,5%	21,8%	5,3%	7,1%	35,2%	31,6%	23,0%	3,1%
2007	7,0%	39,2%	32,3%	18,0%	3,5%	9,3%	37,4%	34,7%	17,3%	1,3%
<b>Qualifizierte Dienstleistende</b>										
2013	10,2%	50,0%	17,2%	16,0%	6,6%	12,5%	51,0%	24,5%	11,1%	1,0%
2012	11,1%	48,8%	17,2%	15,5%	7,4%	14,7%	56,9%	19,5%	7,7%	1,2%
2009	14,5%	46,6%	14,9%	16,9%	7,1%	17,0%	54,8%	18,5%	8,0%	1,6%
2007	17,0%	47,6%	12,6%	16,3%	6,6%	24,5%	54,3%	15,4%	4,8%	1,0%
<b>Gering qualifizierte Dienstleistende</b>										
2013	19,0%	45,4%	20,4%	13,3%	2,0%	24,5%	38,0%	22,3%	13,4%	1,7%
2012	17,8%	45,6%	20,9%	13,8%	1,8%	22,9%	43,3%	19,3%	13,6%	1,0%
2009	20,5%	45,5%	19,3%	13,2%	1,5%	26,5%	42,3%	17,8%	12,5%	0,9%
2007	22,0%	45,6%	19,0%	12,1%	1,3%	27,4%	43,2%	17,6%	11,0%	0,8%
<b>Technische Experten</b>										
2013	0,2%	4,2%	10,1%	36,7%	48,9%		5,8%	10,0%	57,9%	26,3%
2012	0,5%	6,0%	9,3%	36,6%	47,6%	1,0%	6,6%	11,4%	45,6%	35,4%
2009	0,7%	7,2%	10,8%	38,3%	43,0%	1,5%	10,5%	11,7%	40,9%	35,4%
2007	1,0%	7,8%	11,5%	37,8%	41,9%	1,5%	9,5%	13,0%	43,3%	32,7%

**Tabelle BRD-E-02: Fortsetzung**

	Ohne Migrationshintergrund					Mit Migrationshintergrund				
	Armut	Prekari- tät	instabiler Wohl- stand	beschei- dener Wohl- stand	gesicher- ter Wohl- stand	Armut	Prekari- tät	instabiler Wohl- stand	beschei- dener Wohl- stand	gesicher- ter Wohl- stand
<b>Technische Semiprofessionen</b>										
2013	2,2%	14,3%	21,1%	43,2%	19,3%	3,4%	25,5%	24,8%	32,2%	14,1%
2012	2,4%	14,1%	20,0%	42,4%	21,2%	3,1%	14,0%	22,9%	43,1%	16,9%
2009	2,7%	16,2%	21,4%	41,0%	18,7%	4,0%	19,8%	22,6%	39,3%	14,3%
2007	3,4%	17,2%	23,2%	39,2%	17,0%	4,6%	20,6%	25,2%	38,2%	11,5%
<b>Qualifizierte Facharbeiter und Fachhandwerker</b>										
2013	2,0%	24,3%	30,7%	36,6%	6,4%	1,6%	17,5%	26,9%	47,8%	6,3%
2012	1,7%	24,4%	31,0%	36,4%	6,5%	2,0%	17,3%	31,4%	42,1%	7,2%
2009	2,1%	27,4%	31,4%	34,0%	5,1%	2,0%	19,4%	33,8%	40,0%	4,9%
2007	2,4%	31,4%	31,4%	30,8%	4,1%	2,6%	23,9%	32,7%	36,9%	4,0%
<b>Qualifizierte Fachkräfte in Landwirtschaft, Forstwirtschaft und Fischerei</b>										
2013	1,9%	43,8%	27,6%	20,0%	6,7%		30,0%	30,0%	40,0%	
2012	8,2%	46,0%	26,8%	16,9%	2,2%	10,0%	30,0%	23,3%	36,7%	
2009	9,3%	45,3%	28,7%	15,5%	1,1%	11,8%	23,5%	23,5%	38,2%	2,9%
2007	11,2%	49,7%	21,6%	15,8%	1,8%	10,7%	39,3%	39,3%	10,7%	
<b>Gering qualifizierte Arbeiter in Produktion und Transport</b>										
2013	15,9%	36,0%	22,4%	21,3%	4,5%	8,2%	32,6%	26,2%	28,0%	4,9%
2012	16,0%	35,3%	22,0%	22,4%	4,2%	9,9%	30,8%	26,0%	29,6%	3,7%
2009	18,8%	35,2%	21,9%	21,0%	3,2%	13,0%	31,7%	25,8%	27,2%	2,4%
2007	17,7%	36,8%	22,5%	20,1%	2,9%	10,6%	35,7%	27,3%	24,3%	2,1%
<b>Gering qualifizierte Arbeiter in Landwirtschaft, Forstwirtschaft und Fischerei</b>										
2013	30,0%	45,6%	17,6%	5,6%	1,2%	15,1%	38,7%	23,1%	23,1%	
2012	33,5%	45,7%	14,2%	5,9%	0,7%	14,4%	39,2%	32,4%	13,1%	0,9%
2009	39,8%	42,7%	12,3%	5,1%	0,2%	22,8%	38,8%	22,8%	15,6%	
2007	41,7%	43,1%	10,2%	4,6%	0,4%	25,9%	33,3%	29,4%	10,4%	1,0%
<b>Oberes Management</b>										
2013	1,2%	7,2%	9,9%	36,3%	45,4%	3,5%	7,6%	11,7%	31,6%	45,6%
2012	0,9%	7,1%	10,5%	36,9%	44,6%	2,8%	8,6%	15,6%	38,9%	34,2%
2009	1,0%	7,7%	13,2%	37,1%	41,0%	1,7%	11,4%	15,8%	41,6%	29,5%
2007	1,6%	9,2%	14,3%	36,7%	38,3%	2,6%	14,4%	19,1%	34,8%	29,0%
<b>Unteres Management</b>										
2013	3,1%	23,0%	23,1%	34,2%	16,6%	1,2%	18,7%	25,3%	39,4%	15,4%
2012	2,8%	21,2%	24,4%	34,6%	16,9%	3,2%	24,4%	27,7%	31,5%	13,2%
2009	4,0%	24,3%	25,1%	32,3%	14,3%	5,9%	27,9%	26,3%	28,1%	11,8%
2007	7,8%	26,9%	23,7%	29,1%	12,5%	13,8%	29,4%	21,6%	26,0%	9,3%

Tabelle BRD-E-02: Fortsetzung

	Ohne Migrationshintergrund					Mit Migrationshintergrund				
	Armut	Prekari- tät	instabiler Wohl- stand	beschei- dener Wohl- stand	gesicher- ter Wohl- stand	Armut	Prekari- tät	instabiler Wohl- stand	beschei- dener Wohl- stand	gesicher- ter Wohl- stand
<b>Qualifizierte Büro- und Verwaltungsfachkräfte</b>										
2013	6,6%	31,2%	25,7%	28,0%	8,5%	5,3%	35,3%	34,0%	24,0%	1,3%
2012	5,8%	30,3%	26,5%	28,6%	8,9%	8,9%	34,6%	27,5%	23,2%	5,7%
2009	7,7%	30,6%	25,0%	27,1%	9,5%	10,0%	35,5%	28,8%	20,3%	5,5%
2007	8,7%	32,0%	24,9%	24,7%	9,7%	10,7%	39,7%	24,9%	19,4%	5,3%
<b>Gering qualifizierte Büro- und Verwaltungskräfte</b>										
2013	15,8%	34,5%	25,3%	22,5%	1,9%	20,0%	34,3%	26,7%	17,1%	1,9%
2012	13,8%	33,8%	25,4%	23,4%	3,6%	18,0%	34,6%	23,4%	21,3%	2,7%
2009	17,1%	36,7%	23,5%	19,6%	3,0%	23,1%	36,2%	22,7%	16,4%	1,5%
2007	14,7%	38,6%	25,6%	18,3%	2,9%	17,6%	39,7%	23,7%	18,1%	0,9%
<b>Freie Berufe</b>										
2013	5,2%	14,4%	9,0%	33,3%	38,1%	5,4%	20,7%	23,4%	27,0%	23,4%
2012	6,5%	13,8%	11,7%	27,6%	40,4%	10,1%	20,8%	15,5%	23,3%	30,4%
2009	6,4%	14,9%	12,0%	26,5%	40,2%	9,0%	22,3%	13,7%	27,3%	27,7%
2007	9,3%	16,7%	13,8%	29,1%	31,1%	11,6%	23,8%	17,6%	23,2%	23,8%
<b>Große und mittlere Unternehmer</b>										
2013	1,0%	5,9%	5,0%	27,2%	60,9%	7,1%	3,6%	7,1%	46,4%	35,7%
2012	2,3%	7,0%	7,9%	24,9%	57,8%	2,9%	9,3%	17,1%	31,4%	39,3%
2009	1,9%	6,1%	7,7%	26,5%	57,8%	1,0%	8,2%	11,3%	29,9%	49,5%
2007	2,4%	7,4%	8,2%	26,1%	55,8%	3,3%	6,6%	12,1%	31,9%	46,2%
<b>Kleingewerbe</b>										
2013	6,9%	18,6%	16,5%	29,2%	28,9%	12,8%	26,5%	22,2%	29,1%	9,4%
2012	5,2%	19,2%	16,1%	29,9%	29,6%	6,7%	22,2%	20,3%	31,8%	19,0%
2009	6,7%	18,7%	17,0%	32,1%	25,5%	8,1%	19,2%	19,0%	29,8%	23,9%
2007	7,1%	20,2%	16,5%	31,2%	25,1%	8,5%	26,1%	22,0%	27,6%	15,8%
<b>Kleingewerbe ohne Beschäftigte</b>										
2013	17,4%	28,7%	19,4%	22,5%	12,1%	17,2%	29,2%	26,6%	20,6%	6,4%
2012	20,4%	28,8%	18,0%	21,3%	11,6%	20,4%	29,7%	19,6%	21,2%	9,1%
2009	22,4%	29,8%	16,3%	20,6%	10,8%	22,2%	33,2%	16,7%	20,3%	7,7%
2007	22,6%	31,2%	17,1%	18,6%	10,4%	24,0%	33,4%	16,7%	19,9%	6,1%

Datenbasis: Mikrozensus 2007, 2009, 2012 und 2013; vor 2007 nicht erhoben.

**Tabelle BRD-F-01: Einkommensstruktur nach Haushaltsnettoäquivalenzeinkommen pro Kopf in Deutschland 1991 - 2013**

*Nettoeinkommen in % des durchschnittlichen Nettoeinkommens (arithmetisches Mittel)*

	Individualeinkommen					Haushaltseinkommen				
	Armut	Prekari- tät	instabiler Wohl- stand	beschei- dener Wohl- stand	gesicher- ter Wohl- stand	Armut	Prekari- tät	instabiler Wohl- stand	beschei- dener Wohl- stand	gesicher- ter Wohl- stand
<b>Gesamt Erwerbstätige</b>										
2013	7,7%	26,8%	21,9%	28,8%	14,9%	0,4%	5,5%	43,1%	18,5%	32,5%
2012	7,8	26,7	21,8	28,6	15,1	0,4	5,4	42,8	18,5	32,8
2009	9,3	28,2	21,8	27,3	13,4	<b>0,4</b>	5,9	45,4	18,8	29,5
2007	10,4	30,4	22,2	25,3	11,7	0,5	6,4	36,5	29,7	27,0
2000	6,9	15,2	40,5	24,0	13,4	0,7	3,1	54,2	20,6	21,3
1995	6,8	17,4	44,6	20,1	11,1	0,6	3,7	40,1	33,6	22,0
1991	3,9	25,7	39,4	21,2	9,7	0,3	4,4	45,6	31,1	18,6
<b>Interpersonelle Arbeitslogik</b>										
2013	10,7%	35,4%	21,8%	21,3%	10,9%	0,5%	7,4%	45,0%	18,2%	28,9%
2012	10,7	36,1	21,3	21,1	10,8	0,4	7,6	45,2	18,0	28,8
2009	12,8	36,9	20,3	20,1	9,9	0,5	8,3	47,2	17,9	26,2
2007	14,6	38,3	20,3	18,4	8,4	0,6	8,9	38,3	28,8	23,4
2000	9,7	22,3	39,5	18,2	10,3	0,7	4,7	56,1	19,2	19,2
1995	10,7	23,4	40,4	16,9	8,6	0,8	5,1	40,7	33,2	20,2
1991	9,4	31,5	35,7	16,3	7,1	0,4	6,3	48,0	29,2	16,0
<b>Technische Arbeitslogik</b>										
2013	5,8%	23,6%	23,7%	33,9%	13,0%	0,3%	4,9%	45,8%	18,9%	30,1%
2012	6,1	23,4	23,7	33,5	13,3	0,4	4,7	45,2	19,4	30,3
2009	7,3	25,1	24,3	31,9	11,4	0,4	5,2	48,7	19,3	26,3
2007	7,6	28,2	25,0	29,5	9,8	0,5	5,5	39,2	31,4	23,4
2000	4,5	11,9	44,4	28,7	10,5	0,6	2,6	61,1	19,9	15,8
1995	4,0	14,6	52,2	21,8	7,4	0,3	2,9	47,0	33,6	16,1
1991	2,7	22,5	45,3	23,4	6,1	0,2	4,0	51,0	30,9	14,0
<b>Organisatorische Arbeitslogik</b>										
2013	5,4%	23,1%	21,5%	31,4%	18,6%	0,0%	3,4%	37,4%	19,5%	39,7%
2012	4,8	22,4	23,3	31,9	18,6	0,2	3,1	38,0	18,6	40,2
2009	6,4	24,9	22,8	29,9	16,1	0,2	3,4	40,8	19,7	36,0
2007	8,5	27,8	22,9	27,1	13,7	0,2	4,0	32,4	29,9	33,5
2000	6,3	13,1	39,5	24,2	16,9	0,5	1,8	46,1	23,7	27,9
1995	5,5	16,4	43,8	21,0	13,3	0,3	2,5	32,8	36,5	27,9
1991	2,8	22,6	38,7	23,4	12,5	0,2	2,9	38,3	34,6	24,0
<b>Selbstständige Arbeitslogik</b>										
2013	11,3%	22,1%	16,7%	26,6%	23,3%	0,8%	7,2%	42,4%	15,8%	33,8%
2012	12,5	22,1	15,9	25,0	24,5	1,0	7,8	39,7	16,7	34,8
2009	13,6	22,5	15,1	25,3	23,5	1,2	8,4	39,9	17,1	33,4
2007	14,5	24,1	15,9	24,5	21,0	1,3	8,8	33,0	25,4	31,4
2000	11,1	13,3	25,9	21,4	28,2	2,2	5,0	42,1	18,0	32,8
1995	11,2	14,6	25,6	20,3	28,3	2,5	6,5	29,8	25,7	35,6
1991	6,1	15,5	24,3	24,0	30,1	0,9	5,3	30,5	27,2	36,1

	Individualeinkommen					Haushaltseinkommen				
	Armut	Prekari- tät	instabiler Wohl- stand	beschei- dener Wohl- stand	gesicher- ter Wohl- stand	Armut	Prekari- tät	instabiler Wohl- stand	beschei- dener Wohl- stand	gesicher- ter Wohl- stand
<b>Professionen</b>										
2013	1,3%	8,6%	10,7%	35,9%	43,5%	0,1%	1,7%	30,4%	16,2%	51,7%
2012	1,6	8,7	10,9	35,3	43,5	0,2	2,0	28,9	16,6	52,4
2009	1,5	9,9	12,0	36,1	40,5	0,2	2,4	30,5	16,8	50,1
2007	2,6	11,2	13,7	35,6	36,9	0,3	3,0	23,1	26,4	47,2
2000	1,5	4,1	17,7	31,3	45,3	0,3	1,3	29,1	21,7	47,5
1995	1,3	4,6	21,2	31,5	41,4	0,3	1,4	18,4	32,2	47,7
1991	1,0	6,3	22,5	30,5	39,7	0,1	2,4	29,1	29,4	39,0
<b>Semiprofessionen</b>										
2013	3,4%	23,5%	24,8%	33,5%	14,9%	0,1%	2,6%	39,3%	20,3%	37,7%
2012	3,4	22,7	24,8	33,3	15,8	0,1	2,9	39,1	19,6	38,2
2009	4,6	25,4	25,4	31,1	13,6	0,2	3,5	41,8	20,6	33,9
2007	6,9	27,2	24,9	28,6	12,4	0,3	3,9	33,1	31,3	31,4
2000	4,5	11,7	41,8	27,1	15,0	0,4	1,8	49,3	24,7	23,8
1995	5,7	13,5	42,4	24,4	14,0	0,5	2,6	34,0	37,6	25,3
1991	3,4	18,7	33,1	28,1	16,7	0,3	3,2	38,3	34,3	23,9
<b>Lehrberufe</b>										
2013	6,8%	30,4%	25,8%	29,5%	7,4%	0,3%	5,1%	46,5%	19,7%	28,3%
2012	7,5	30,5	25,7	28,6	7,7	0,4	5,4	45,9	19,4	29,0
2009	4,6	25,4	25,4	31,1	13,6	0,4	5,9	48,1	19,8	25,9
2007	9,5	34,0	24,8	25,1	6,6	0,4	6,4	38,6	30,7	23,9
2000	6,3	15,7	45,5	24,6	8,0	0,7	3,0	58,5	20,4	17,3
1995	7,2	17,9	50,9	18,9	5,1	0,8	3,7	43,9	33,4	18,1
1991	4,3	27,7	43,4	20,4	4,2	0,3	4,5	48,8	30,8	15,6
<b>Un- und Angelehrte</b>										
2013	17,3%	38,9%	22,6%	18,3%	3,0%	0,8%	10,6%	50,2%	16,9%	21,5%
2012	16,8	39,2	22,1	19,1	2,8	0,8	9,9	50,8	17,5	21,0
2009	19,9	39,4	21,0	17,5	2,1	0,9	10,3	54,1	17,1	17,7
2007	19,4	40,6	21,6	16,4	2,0	1,0	10,2	44,0	28,6	16,2
2000	12,3	23,1	44,8	17,3	2,5	1,1	5,3	66,0	16,9	10,7
1995	10,2	27,5	49,1	11,8	1,3	0,7	5,9	51,6	30,9	10,9
1991	8,1	30,6	45,4	14,5	1,4	0,4	6,3	52,8	29,5	11,0
<b>Soziokulturelle Experten</b>										
2013	0,6%	11,6%	12,2%	34,2%	41,4%		2,1%	29,0%	16,9%	52,0%
2012	0,8	10,4	11,8	35,8	41,2	0,1	2,1	29,4	17,7	50,8
2009	1,0	11,8	12,1	36,7	38,3	-	2,7	30,2	17,5	49,6
2007	1,9	13,4	15,3	36,6	32,9	0,1	3,5	23,9	26,2	46,3
2000	1,8	6,0	19,0	31,5	41,7	0,3	2,1	29,3	19,5	48,8
1995	1,4	6,2	22,9	33,9	35,6	0,2	1,9	19,2	31,7	47,0
1991	1,5	6,5	23,3	33,0	35,6	-	2,9	29,7	29,0	38,4



	Individualeinkommen					Haushaltseinkommen				
	Armut	Prekari- tät	instabiler Wohl- stand	beschei- dener Wohl- stand	gesicher- ter Wohl- stand	Armut	Prekari- tät	instabiler Wohl- stand	beschei- dener Wohl- stand	gesicher- ter Wohl- stand
<b>Soziokulturelle Semiprofessionen</b>										
2013	3,3%	31,4%	31,4%	27,5%	6,4%	0,1%	2,6%	43,8%	20,7%	32,8%
2012	4,2	31,6	31,0	26,3	6,9	0,1	3,9	42,5	19,7	33,7
2009	5,7	35,9	31,1	21,9	5,3	0,1	5,0	45,8	19,7	29,4
2007	7,2	39,1	32,5	17,9	3,3	0,2	5,1	37,1	31,8	25,8
2000	4,5	15,7	56,0	19,1	4,6	0,3	2,3	55,3	23,6	18,5
1995	9,3	20,4	51,5	14,1	4,6	0,8	4,1	39,5	37,0	18,5
1991	7,5	27,6	40,1	20,2	4,5	0,6	5,1	46,6	32,0	15,7
<b>Qualifizierte Dienstleistende</b>										
2013	10,5%	50,2%	18,3%	15,2%	5,7%	0,2%	9,1%	47,0%	17,8%	26,0%
2012	11,6	50,0	17,5	14,4	6,5	0,2	9,5	45,4	17,3	27,6
2009	14,8	47,7	15,4	15,6	6,4	0,4	10,5	46,1	18,3	24,7
2007	17,8	48,3	12,9	15,0	5,9	0,3	11,8	36,6	28,0	23,2
2000	11,9	29,7	35,7	15,6	7,1	0,9	6,0	57,2	20,6	15,3
1995	16,1	28,6	32,5	18,2	4,7	1,1	5,8	37,5	36,6	19,0
1991	10,3	46,4	34,8	7,0	1,4	0,3	6,8	51,3	29,0	12,7
<b>Gering qualifizierte Dienstleistende</b>										
2013	20,5%	43,4%	20,9%	13,3%	1,9%	1,1%	11,6%	50,5%	17,2%	19,6%
2012	19,0	45,1	20,5	13,8	1,6	0,8	11,0	52,1	17,3	18,8
2009	21,9	44,7	19,0	13,1	1,4	0,8	11,5	54,4	16,8	16,5
2007	23,1	45,1	18,8	11,9	1,2	1,0	11,9	44,7	28,4	14,0
2000	14,6	29,3	40,7	13,4	2,0	1,1	6,5	66,6	16,4	9,4
1995	13,4	30,9	44,1	10,5	1,1	1,0	6,9	52,5	29,8	9,9
1991	12,9	32,2	38,5	14,5	1,9	0,6	8,0	53,6	27,8	10,1
<b>Technische Experten</b>										
2013	0,1%	4,4%	10,1%	40,5%	44,8%			32,4%	15,4%	52,2%
2012	0,6	6,1	9,6	37,8	45,9	0,1	1,1	28	17,1	53,7
2009	0,8	7,6	10,9	38,7	41,9	0,1	1,7	30,5	17,4	50,3
2007	1,0	8,0	11,6	38,4	40,9	0,2	1,6	21,5	28,8	47,9
2000	0,7	2,3	16,2	36,8	44,0	0,2	0,6	32,6	25,9	40,8
1995	0,7	3,1	20,6	35,5	40,0	0,1	0,9	19,9	37,9	41,1
1991	0,5	6,2	21,3	35,2	36,8	-	2,1	32,5	34,2	31,2
<b>Technische Semiprofessionen</b>										
2013	2,3%	15,3%	21,4%	42,2%	18,8%	0,2%	2,4%	35,9%	20,6%	40,9%
2012	2,4	14,1	20,3	42,4	20,8	0,1	2,1	36,7	20,6	40,5
2009	2,8	16,6	21,5	40,8	18,3	0,1	2,5	39,4	21,9	36,1
2007	3,5	17,4	23,4	39,1	16,6	0,1	2,5	30,4	33,6	33,4
2000	2,2	6,4	33,0	38,4	20,1	0,3	1,0	49,1	27,0	22,6
1995	3,0	9,7	41,4	33,5	12,3	0,2	1,6	36,1	40,4	21,7
1991	1,8	16,4	29,7	34,5	17,7	0,1	2,7	38,9	37,0	21,3

	Individualeinkommen					Haushaltseinkommen				
	Armut	Prekari- tät	instabiler Wohl- stand	beschei- dener Wohl- stand	gesicher- ter Wohl- stand	Armut	Prekari- tät	instabiler Wohl- stand	beschei- dener Wohl- stand	gesicher- ter Wohl- stand
<b>Qualifizierte Facharbeiter und Fachhandwerker</b>										
2013	1,9%	23,2%	30,1%	38,4%	6,4%	0,1%	3,0%	50,0%	21,6%	25,3%
2012	1,8	23,3	31,1	37,2	6,6	0,1	3,0	48,9	21,2	26,8
2009	2,1	26,3	31,8	34,9	5,0	0,1	3,5	53,0	20,9	22,5
2007	2,4	30,4	31,6	31,5	4,1	0,1	4,1	42,4	34,0	19,4
2000	1,5	10,0	53,5	30,2	4,7	0,3	1,8	66,2	19,4	12,3
1995	3,0	13,1	61,5	19,9	2,4	0,4	2,5	52,1	32,5	12,6
1991	2,0	23,1	48,9	23,7	2,3	0,2	4,0	54,6	29,2	12,0
<b>Qualifizierte Fachkräfte in Landwirtschaft, Forstwirtschaft und Fischerei</b>										
2013	1,8%	41,8%	29,1%	20,9%	6,4%		5,3%	50,0%	22,3%	22,3%
2012	8,2	45,4	26,6	17,7	2,1	0,8	7,1	53,4	18,0	20,6
2009	9,4	44,5	28,5	16,4	1,2	0,1	7,0	58,6	18,4	15,9
2007	11,2	49,3	22,2	15,6	1,7	0,6	9,3	45,2	28,3	16,7
2000	9,0	35,7	42,0	10,4	2,8	0,9	7,4	69,6	14,0	8,1
1995	13,8	44,6	28,7	5,9	7,0	1,3	8,9	47,4	30,3	12,0
1991	7,1	39,6	41,5	9,8	2,1	0,4	8,1	59,1	22,8	9,7
<b>Gering qualifizierte Arbeiter in Produktion und Transport</b>										
2013	13,0%	34,8%	23,8%	23,7%	4,6%	0,4%	9,2%	51,3%	16,3%	22,9%
2012	14,0	33,8	23,4	24,8	4,1	0,8	8,6	51,0	17,7	21,9
2009	16,8	34,0	23,2	23,0	2,9	1,0	8,9	55,0	17,4	17,7
2007	15,6	36,4	24,0	21,3	2,7	1,0	8,7	45,1	29,2	16,1
2000	9,4	17,2	48,6	22,1	2,8	1,1	4,2	69,4	16,0	9,2
1995	7,2	23,5	54,6	13,6	1,2	0,4	5,1	54,9	30,2	9,5
1991	4,2	26,2	52,6	15,9	1,1	0,2	4,8	53,8	30,8	10,4
<b>Gering qualifizierte Arbeiter in Landwirtschaft, Forstwirtschaft und Fischerei</b>										
2013	26,6%	46,0%	18,3%	8,0%	1,0%	5,2%	19,6%	44,0%	14,0%	17,2%
2012	30,3	44,7	17,2	7,1	0,7	2,4	17,6	50,3	14,9	14,9
2009	37,0	42,0	14,0	6,8	0,1	3,5	20,8	52,3	10,9	12,5
2007	39,5	41,7	12,8	5,4	0,5	3,0	21,7	43,9	18,7	12,7
2000	27,9	36,3	29,9	5,5	0,4	2,9	14,1	65,3	10,6	7,2
1995	14,7	42,5	37,2	5,1	0,5	2,8	13,0	57,7	19,1	7,4
1991	8,8	44,9	40,9	4,9	0,5	1,5	9,6	63,3	18,7	7,0
<b>Oberes Management</b>										
2013	1,4%	7,3%	10,1%	35,8%	45,3%		1,7%	26,2%	16,9%	55,1%
2012	1,0	7,3	11,0	37,1	43,6	0,1	1,0	28,4	15,6	54,9
2009	1,1	8,1	13,4	37,5	39,9	0,1	1,4	30,1	16,6	51,7
2007	1,6	9,5	14,6	36,6	37,6	0,1	1,3	23,8	25,2	49,7
2000	1,3	3,2	18,4	29,9	47,2	0,3	0,6	27,6	21,9	49,5
1995	0,8	3,4	21,6	28,9	45,2	0,1	0,8	16,9	31,7	50,4
1991	0,7	6,8	30,1	29,8	32,6	-	2,4	34,8	31,1	31,7

	Individualeinkommen					Haushaltseinkommen				
	Armut	Prekari- tät	instabiler Wohl- stand	beschei- dener Wohl- stand	gesicher- ter Wohl- stand	Armut	Prekari- tät	instabiler Wohl- stand	beschei- dener Wohl- stand	gesicher- ter Wohl- stand
<b>Unteres Management</b>										
2013	3,0%	22,6%	23,3%	34,6%	16,5%		2,5%	37,4%	20,6%	39,6%
2012	2,8	21,5	24,7	34,4	16,7	0,1	2,3	38,4	19,0	40,1
2009	4,1	24,5	25,2	32,0	14,1	0,1	2,7	41,4	20,9	34,9
2007	8,2	27,1	23,5	28,9	12,3	0,3	3,7	32,7	30,7	32,6
2000	5,3	11,8	40,0	26,3	16,6	0,4	1,8	47,1	24,8	25,9
1995	4,6	11,0	39,9	26,7	17,8	0,4	2,0	29,9	38,2	29,5
1991	1,2	14,6	32,7	29,2	22,3	0,1	1,8	33,5	35,6	28,9
<b>Qualifizierte Büro- und Verwaltungsfachkräfte</b>										
2013	6,5%	31,5%	26,3%	27,7%	8,0%		3,0%	39,4%	20,4%	37,2%
2012	6,0	30,7	26,6	28,1	8,6	0,1	3,1	39,9	19,8	37,0
2009	7,9	31,1	25,3	26,6	9,2	0,1	3,3	41,5	20,6	34,6
2007	8,8	32,5	24,9	24,4	9,4	0,2	3,7	32,3	30,7	33,2
2000	7,3	16,1	43,2	22,1	11,2	0,4	1,6	48,0	24,0	26,0
1995	6,2	19,3	48,9	18,7	6,9	0,3	2,5	35,3	36,5	25,5
1991	2,8	24,6	42,4	23,0	7,3	0,1	2,7	39,3	35,6	22,3
<b>Gering qualifizierte Büro- und Verwaltungs-kräfte</b>										
2013	16,6%	34,4%	25,5%	21,5%	2,0%	0,2%	8,8%	48,0%	18,2%	24,8%
2012	14,6	33,9	25,0	23,0	3,5	0,6	8,0	45,7	18,6	27,1
2009	18,1	36,7	23,4	19,1	2,7	0,5	8,0	50,4	18,3	22,8
2007	15,0	38,8	25,3	18,2	2,6	0,5	7,4	39,0	29,9	23,2
2000	11,4	19,4	48,4	17,2	3,5	1,0	3,4	55,0	21,5	19,0
1995	8,6	26,5	50,8	11,7	2,5	0,5	4,4	41,5	36,5	17,1
1991	7,8	40,1	40,4	10,2	1,5	0,6	6,1	45,1	31,3	16,9
<b>Freie Berufe</b>										
2013	5,3%	15,6%	11,5%	32,2%	35,5%	0,7%	5,0%	44,4%	12,3%	37,6%
2012	7,0	14,7	12,2	27,0	39,1	0,9	6,5	33,1	14,4	45,2
2009	6,7	15,8	12,2	26,6	38,6	1,2	6,5	34,6	14,8	42,9
2007	9,6	17,5	14,2	28,4	30,2	1,4	8,2	27,2	24,4	38,7
2000	5,0	6,8	19,2	19,8	49,2	1,6	2,7	26,9	17,0	51,7
1995	6,3	10,7	25,5	24,2	33,2	1,7	4,2	26,5	25,5	42,0
1991	2,2	7,1	14,4	19,2	57,1	0,3	2,4	18,6	21,8	56,9
<b>Große und mittlere Unternehmer</b>										
2013	1,3%	5,7%	5,2%	30,0%	57,8%		3,2%	17,9%	21,8%	57,1%
2012	2,3	7,3	8,9	25,6	55,9	0,1	1,8	23,1	17,8	57,3
2009	1,9	6,3	8,0	26,8	57,1	0,4	0,8	23,1	15,2	60,6
2007	2,5	7,4	8,5	26,5	55,1	0,8	2,3	12,3	25,8	58,7
2000	1,7	2,8	11,6	17,2	66,6	0,4	1,5	16,8	15,3	66,0
1995	1,7	3,3	14,2	20,2	60,5	0,4	1,0	10,9	20,9	66,8
1991	0,5	3,7	12,5	20,9	62,4	0,1	0,7	13,3	21,2	64,7

	Individualeinkommen					Haushaltseinkommen				
	Armut	Prekari- tät	instabiler Wohl- stand	beschei- dener Wohl- stand	gesicher- ter Wohl- stand	Armut	Prekari- tät	instabiler Wohl- stand	beschei- dener Wohl- stand	gesicher- ter Wohl- stand
<b>Kleingewerbe</b>										
2013	7,8%	19,8%	17,4%	29,2%	25,9%		3,8%	40,6%	17,5%	38,1%
2012	5,4	19,7	16,7	30,1	28,1	0,3	4,3	37,0	19,3	39,0
2009	6,9	18,7	17,2	31,8	25,3	0,5	4,7	37,4	19,3	38,1
2007	7,3	20,9	17,2	30,7	24,0	0,5	5,1	31,0	28,1	35,3
2000	5,0	11,2	27,6	27,5	28,6	1,6	3,1	43,3	19,7	32,2
1995	5,1	10,6	27,4	25,4	31,6	0,4	2,5	26,5	30,6	40,0
1991	3,1	13,4	26,5	28,7	28,3	0,4	3,3	29,2	30,6	36,5
<b>Kleingewerbe ohne Beschäftigte</b>										
2013	17,3%	28,8%	20,6%	22,2%	11,1%	1,3%	10,1%	45,6%	15,4%	27,6%
2012	20,4	28,9	18,2	21,2	11,2	1,6	10,7	45,4	16,1	26,3
2009	22,4	30,3	16,3	20,6	10,3	1,6	12,0	45,2	16,9	24,2
2007	22,8	31,5	17,1	18,7	9,9	1,8	12,1	38,9	24,1	23,0
2000	16,5	17,5	29,4	20,3	16,4	2,8	6,9	49,6	18,0	22,7
1995	20,0	22,4	28,6	16,0	13,1	4,6	11,4	38,9	24,1	21,0
1991	12,4	24,3	29,2	21,5	12,6	1,7	9,4	40,8	27,5	20,6
Datenbasis: Mikrozensus 1991, 1995, 2000, 2007, 2009, 2012 und 2013										

**Tabelle BRD-G-01: Dynamik der Einkommensstruktur, West- und Ostdeutschland 1991 - 2013**

Nettoeinkommen in % des durchschnittlichen Nettoeinkommens (arithmetisches Mittel)

	Westdeutschland					Ostdeutschland				
	Armut	Prekari- tät	instabiler Wohl- stand	beschei- dener Wohl- stand	gesicher- ter Wohl- stand	Armut	Prekari- tät	instabiler Wohl- stand	beschei- dener Wohl- stand	gesicher- ter Wohl- stand
<b>Gesamt Erwerbstätige</b>										
2013	0,1	23,0	21,5	31,3	16,9	0,1	40,6	23,3	19,8	7,5
2012	7,4	22,9	21,6	31,0	17,1	9,2	40,0	22,5	20,2	8,1
2009	8,7	24,2	21,9	29,8	15,4	11,4	42,0	21,6	18,4	6,6
2007	9,7	26,3	22,5	27,9	13,5	13,0	45,1	21,0	15,9	5,1
2000	6,9	12,3	38,5	26,6	15,6	6,8	25,3	47,2	15,1	5,6
1995	6,7	13,9	43,5	22,9	13,1	7,3	29,8	48,3	10,7	3,9
1991	3,1	13,2	44,4	26,8	12,5	6,2	61,8	24,9	5,3	1,8
<b>Interpersonelle Arbeitslogik</b>										
2013	10,5	32,2	21,5	23,3	12,5	11,3	45,7	22,5	14,6	5,8
2012	10,3	33,2	21,5	22,9	12,2	12	45,1	20,5	15,6	6,7
2009	12,2	33,9	20,8	21,7	11,4	14,7	46	18,6	15,2	5,4
2007	14	35,1	21	20,1	9,9	16,6	47,7	18,2	13,5	4
2000	10,1	19,7	38,5	19,5	12,2	8,7	29,7	42,4	14,4	4,7
1995	10,6	20,4	39	19,4	10,7	11	32,1	44,4	9,7	2,8
1991	5	22,7	41,7	21,1	9,5	9,1	65,9	20,1	3,9	1,1
<b>Technische Arbeitslogik</b>										
2013	5,1	18,2	23,7	37,8	15,2	8,3	44,3	23,7	19,0	4,7
2012	5,7	17,9	23,6	37,3	15,5	7,8	43,4	24,1	19,5	5,2
2009	6,6	19,4	24,5	36,1	13,4	10,1	46,1	23,5	16,3	4,0
2007	6,7	22,2	25,8	33,6	11,6	10,9	50,8	21,7	13,6	2,9
2000	4,5	7,7	42,2	33,0	12,6	4,8	26,7	52,2	13,1	3,1
1995	3,9	9,2	52,2	25,6	9,1	4,4	32,4	52,3	8,9	2,0
1991	2,1	8,2	52,2	29,5	8,0	4,2	64,2	25,6	5,0	1,0
<b>Organisatorische Arbeitslogik</b>										
2013	5,6	21,1	20,3	32,7	20,2	4,5	31,8	26,7	25,6	11,5
2012	4,6	20,3	21,6	33,0	20,5	5,3	31,2	25,3	27,6	10,6
2009	6,3	22,5	22,2	31,1	17,9	6,7	34,7	25,4	24,7	8,6
2007	8,4	25,3	22,3	28,5	15,4	8,6	38,5	25,3	21,0	6,7
2000	6,5	12,1	37,1	25,4	18,9	5,6	17,5	49,4	18,9	8,6
1995	5,7	14,5	42,0	22,6	15,1	4,9	24,1	51,4	14,1	5,5
1991	2,1	13,5	41,1	27,8	15,4	5,2	56,2	29,1	6,9	2,7
<b>Selbstständige Arbeitslogik</b>										
2013	11,1	18,4	16,2	27,2	27,0	11,7	32,9	18,4	24,5	12,5
2012	12,3	18,4	15,2	26,6	27,5	13,2	33,3	18,0	20,2	15,3
2009	12,8	18,9	14,6	26,8	26,8	15,7	33,6	16,6	20,6	13,5
2007	13,1	20,5	15,5	26,6	24,3	18,7	35,5	17,2	17,9	10,7
2000	10,5	10,2	23,9	23,2	32,2	13,5	24,8	33,4	14,7	13,6
1995	10,4	12,6	24,0	21,6	31,3	14,7	23,4	32,3	14,4	15,1
1991	5,2	10,2	23,1	26,8	34,7	10,5	40,2	30,0	10,5	8,8

	Westdeutschland					Ostdeutschland				
	Armut	Prekari- tät	instabiler Wohl- stand	beschei- dener Wohl- stand	gesicher- ter Wohl- stand	Armut	Prekari- tät	instabiler Wohl- stand	beschei- dener Wohl- stand	gesicher- ter Wohl- stand
<b>Professionen</b>										
2013	1,2	7,6	8,5	35,0	47,7	1,6	12,4	18,6	39,5	27,9
2012	1,5	7,6	9,4	34,3	47,2	2,0	12,8	16,4	39,1	29,7
2009	1,5	8,7	10,1	34,8	44,8	2,3	14,0	18,9	39,7	25,1
2007	2,3	9,7	11,4	35,0	41,6	3,6	16,5	21,7	37,7	20,4
2000	1,5	3,6	13,8	29,4	51,7	1,8	5,8	30,5	37,7	24,2
1995	1,1	3,7	15,0	31,5	48,8	2,0	7,8	42,0	31,6	16,6
1991	0,5	2,7	12,2	33,1	51,5	1,3	39,1	41,2	11,3	7,1
<b>Semiprofessionen</b>										
2013	3,1	20,2	23,1	36,1	17,5	4,6	35,3	31,0	24,0	5,2
2012	3,1	19,5	23,3	35,7	18,3	4,5	33,8	30,1	24,7	6,9
2009	4,3	21,6	24,3	33,7	16,1	5,6	38,9	29,2	21,5	4,8
2007	6,8	23,3	24,0	31,3	14,6	7,4	42,1	28,3	18,4	3,9
2000	4,4	10,2	38,1	29,5	17,8	4,5	17,1	55,6	18,0	4,8
1995	5,7	11,4	39,1	27,3	16,5	5,7	21,7	55,4	12,9	4,2
1991	3,2	7,6	33,7	34,6	20,9	4,3	55,3	30,7	6,8	2,9
<b>Lehrberufe</b>										
2013	6,6	25,3	26,0	33,6	8,5	7,7	47,9	25,1	15,6	3,7
2012	7,0	25,0	26,3	32,6	9,2	8,9	48,5	23,9	15,6	3,0
2009	8,0	26,3	26,1	31,2	8,3	10,9	49,6	22,4	14,4	2,7
2007	8,7	28,3	26,0	29,0	7,9	12,3	53,2	20,6	11,8	2,1
2000	6,3	11,4	43,7	28,9	9,8	6,2	29,6	51,6	10,6	2,0
1995	7,1	13,7	50,8	22,3	6,1	7,3	32,6	51,4	7,0	1,7
1991	2,7	13,6	51,8	26,4	5,5	6,9	66,9	21,1	4,3	0,8
<b>Un- und Angelernte</b>										
2013	16,7	34,0	24,0	21,5	3,7	19,1	56,9	17,1	6,7	0,2
2012	16,1	35,0	23,5	22,1	3,3	19,5	54,8	17,1	7,9	0,7
2009	18,8	35,1	22,7	20,9	2,5	24,0	54,8	14,9	5,8	0,5
2007	18,0	36,5	23,6	19,4	2,4	12,3	53,2	20,6	11,8	2,1
2000	12,3	19,3	45,1	20,3	3,0	12,3	37,5	43,7	5,8	0,7
1995	9,9	22,4	51,8	14,4	1,6	11,2	43,5	41,0	3,8	0,5
1991	4,8	21,8	53,6	18,1	1,8	8,9	66,9	20,3	3,5	0,4
<b>Soziokulturelle Experten</b>										
2013	0,5	10,8	9,3	34,8	44,5	1,0	15,1	24,0	31,4	28,5
2012	0,9	10,3	10,5	35,6	42,8	0,5	10,9	17,4	37,0	34,1
2009	-	11,6	10,9	36,0	41,5	0,2	12,5	17,6	39,8	29,9
2007	1,8	12,9	13,4	35,7	36,1	2,1	15,3	22,4	39,9	20,2
2000	1,8	6,2	16,8	28,7	46,5	1,7	5,6	26,9	41,1	24,8
1995	1,3	5,6	16,6	34,6	41,8	1,7	8,2	44,2	31,5	14,4
1991	0,5	3,1	14,9	37,0	44,5	0,7	51,9	32,1	9,6	5,8

	Westdeutschland					Ostdeutschland				
	Armut	Prekari- tät	instabiler Wohl- stand	beschei- dener Wohl- stand	gesicher- ter Wohl- stand	Armut	Prekari- tät	instabiler Wohl- stand	beschei- dener Wohl- stand	gesicher- ter Wohl- stand
<b>Soziokulturelle Semiprofessionen</b>										
2013	2,8	28,9	30,6	30,1	7,6	4,5	38,9	33,8	20,0	2,8
2012	4,0	29,2	30,3	28,6	7,9	4,8	38,0	33,0	20,0	4,2
2009	5,5	32,6	31,9	23,9	6,1	6,0	44,6	30,3	16,7	2,3
2007	7,6	35,4	32,8	20,2	4,1	6,1	49,0	31,8	11,8	1,3
2000	5,1	14,9	53,7	20,7	5,7	3,2	18,0	62,0	15,2	1,6
1995	10,3	19,3	48,0	16,5	5,9	6,9	23,3	60,4	8,2	1,2
1991	8,1	12,0	47,1	26,8	6,1	6,2	65,0	23,5	4,5	0,8
<b>Qualifizierte Dienstleistende</b>										
2013	10,0	49,0	19,8	15,2	6,0	12,3	54,3	13,3	15,3	4,7
2012	9,9	48,6	19,6	14,4	7,5	16,7	54,1	11,5	14,1	3,7
2009	13,0	47,3	17,2	15,0	7,4	20,2	49,0	10,1	17,5	3,2
2007	15,9	48,1	14,3	14,7	7,0	23,1	49,1	9,0	15,8	3,0
2000	11,6	26,2	37,4	15,8	9,0	12,8	39,8	31,0	14,9	1,5
1995	15,0	26,1	33,3	20,2	5,5	21,1	39,2	29,0	9,5	1,2
1991	4,2	36,7	47,1	9,9	2,0	13,1	72,6	12,4	1,6	0,4
<b>Gering qualifizierte Dienstleistende</b>										
2013	20,9	38,3	22,1	16,2	2,5	19,4	58,6	17,3	4,6	0,1
2012	19,0	40,8	21,9	16,4	1,9	19,2	57,9	16,4	6,0	0,5
2009	21,5	40,4	20,5	15,8	1,7	23,1	57,3	14,4	5,0	0,2
2007	22,4	40,8	20,9	14,5	1,5	25,0	57,9	12,6	4,3	0,2
2000	15,3	25,4	40,6	16,3	2,5	12,8	40,7	41,1	4,8	0,6
1995	13,1	25,5	46,5	13,5	1,4	14,1	44,3	38,2	3,2	0,2
1991	5,6	27,3	45,6	19,0	2,5	9,9	65,1	21,0	3,6	0,4
<b>Technische Experten</b>										
2013	0,2	3,5	7,7	39,2	49,5		8,8	20,4	46	24,8
2012	0,6	4,8	8,2	35,7	50,8	0,7	11,3	15,6	46,8	25,5
2009	0,7	6,2	8,3	37,2	47,6	1,2	13,7	22,0	44,8	18,3
2007	1,0	6,2	8,9	37,5	46,4	1,4	15,9	23,4	42,3	17,0
2000	0,6	1,7	11,8	35,1	50,7	1,2	4,5	33,3	43,1	17,9
1995	0,7	2,0	13,4	35,5	48,4	0,9	6,6	45,2	35,7	11,5
1991	0,3	1,6	8,1	38,8	51,2	0,9	32,5	50,4	11,3	4,9
<b>Technische Semiprofessionen</b>										
2013	1,8	12,7	19,6	44,1	21,8	5,0	28,7	30,1	32,3	3,9
2012	2,2	10,8	18,4	45,2	23,4	3,6	29,3	29,4	29,3	8,3
2009	2,7	12,6	20,0	44,2	20,6	3,7	37,3	29,6	23,2	6,3
2007	3,3	13,5	22,0	42,4	18,8	4,8	38,5	30,7	21,6	4,5
2000	2,2	4,7	29,0	41,3	22,9	2,5	15,0	53,8	23,3	5,3
1995	2,9	7,0	38,8	37,2	14,1	3,8	23,5	54,6	14,9	3,2
1991	1,3	4,6	28,8	43,0	22,1	3,2	54,5	32,4	6,7	3,2

	Westdeutschland					Ostdeutschland				
	Armut	Prekari- tät	instabiler Wohl- stand	beschei- dener Wohl- stand	gesicher- ter Wohl- stand	Armut	Prekari- tät	instabiler Wohl- stand	beschei- dener Wohl- stand	gesicher- ter Wohl- stand
<b>Qualifizierte Facharbeiter und Fachhandwerker</b>										
2013	1,5	14,2	30,7	46,0	7,7	3,2	51,0	28,1	15,2	2,5
2012	1,4	14,3	31,5	44,6	8,2	2,9	49,2	29,8	16,2	1,9
2009	1,5	17,3	32,9	42,0	6,2	3,6	52,8	28,2	13,8	1,6
2007	1,9	20,8	33,8	38,3	5,1	3,8	60,0	24,7	10,6	0,9
2000	1,4	4,4	50,3	37,8	6,1	1,9	25,5	62,4	9,1	1,0
1995	2,9	6,3	62,7	25,1	3,0	3,4	32,1	58,4	5,5	0,7
1991	1,6	5,4	58,8	31,2	3,0	3,1	68,2	23,8	4,5	0,3
<b>Qualifizierte Fachkräfte in Landwirtschaft, Forstwirtschaft und Fischerei</b>										
2013	2,8	33,3	25,0	29,2	9,7		57,9	36,8	5,3	
2012	8,1	32,3	32,3	24,2	3,1	8,5	71,9	15,2	4,4	-
2009	9,3	31,3	35,0	22,6	1,9	9,7	68,2	16,7	5,4	-
2007	9,6	37,1	27,1	23,5	2,7	13,8	70,4	13,8	2,0	-
2000	9,8	20,3	48,7	16,6	4,5	8,0	54,6	33,9	2,8	0,6
1995	10,9	31,5	34,0	9,7	13,9	16,7	57,9	23,2	2,1	-
1991	2,1	16,4	62,3	15,7	3,4	14,7	73,9	10,6	0,9	-
<b>Gering qualifizierte Arbeiter in Produktion und Transport</b>										
2013	11,9	30,0	25,5	26,9	5,7	18,2	56,0	16,3	9,6	
2012	12,9	29,7	24,6	28,0	4,8	18,6	51,8	18,0	10,7	0,9
2009	15,1	30,1	24,8	26,7	3,3	24,7	51,7	16,1	6,7	1,0
2007	13,7	32,8	25,8	24,5	3,1	24,1	52,9	15,4	6,8	0,8
2000	9,0	13,6	49,2	25,1	3,2	11,8	35,3	45,4	6,8	0,7
1995	7,1	17,9	57,6	16,1	1,3	7,6	46,7	42,1	3,2	0,5
1991	3,5	15,2	60,9	19,1	1,3	7,1	68,1	20,7	3,8	0,4
<b>Gering qualifizierte Arbeiter in Landwirtschaft, Forstwirtschaft und Fischerei</b>										
2013	22,1	43,3	22,1	11,1	1,4	38,3	53,1	8,6		
2012	29,0	39,9	20,6	9,3	1,0	33,5	56,2	8,8	1,5	-
2009	35,8	36,8	17,6	9,6	0,2	39,4	52,1	7,0	1,5	-
2007	38,1	36,8	16,7	7,7	0,7	42,5	51,4	5,3	0,8	-
2000	32,2	25,7	33,7	7,8	0,6	18,3	59,5	21,6	0,7	-
1995	14,7	31,9	45,2	7,5	0,8	14,7	63,5	21,3	0,5	-
1991	10,6	17,1	62,6	8,8	1,0	6,7	77,2	15,8	0,3	-
<b>Oberes Management</b>										
2013	1,8	6,3	7,8	34,1	50,0	0,5	10,6	17,4	41,3	30,1
2012	1,0	6,0	8,9	35,7	48,3	1,1	11,4	17,8	41,8	27,9
2009	0,9	6,9	11,1	36,2	44,9	1,6	12,0	20,8	41,8	23,9
2007	1,4	7,8	11,8	35,6	43,4	2,2	14,5	23,0	39,5	20,9
2000	1,4	2,5	12,9	27,7	55,6	1,0	4,8	32,3	35,6	26,2
1995	0,8	2,5	14,5	27,3	54,8	0,7	6,0	42,1	33,5	17,7
1991	0,3	3,3	15,2	32,7	48,4	1,2	37,1	44,7	11,3	5,8



	Westdeutschland					Ostdeutschland				
	Armut	Prekari- tät	instabiler Wohl- stand	beschei- dener Wohl- stand	gesicher- ter Wohl- stand	Armut	Prekari- tät	instabiler Wohl- stand	beschei- dener Wohl- stand	gesicher- ter Wohl- stand
<b>Unteres Management</b>										
2013	3,1	19,6	21,4	37,0	18,8	2,6	34,3	30,7	24,9	7,5
2012	2,6	18,8	23,3	36,1	19,2	3,6	31,8	30,1	27,7	6,8
2009	4,0	21,7	23,9	34,0	16,5	4,6	35,3	30,2	24,6	5,2
2007	8,2	24,0	22,7	30,8	14,3	8,0	39,6	27,1	20,9	4,3
2000	5,2	10,8	36,4	28,3	19,3	5,5	16,1	54,0	18,2	6,1
1995	4,7	9,7	37,0	28,5	20,1	4,1	17,8	54,6	17,1	6,5
1991	1,1	6,7	31,0	34,3	26,9	1,6	46,4	39,2	8,9	3,9
<b>Qualifizierte Büro- und Verwaltungsfachkräfte</b>										
2013	6,0	29,8	25,4	29,8	9,0	9,1	41,6	32,1	15,3	1,8
2012	5,8	27,9	26,6	30,0	9,7	7,2	45,2	26,4	18,6	2,7
2009	7,7	28,2	25,4	28,5	10,2	9,1	46,8	24,8	15,7	3,6
2007	8,6	30,0	24,7	26,1	10,5	9,9	46,6	26,0	14,4	3,1
2000	7,5	14,4	42,0	23,6	12,5	6,3	26,0	50,4	13,4	3,9
1995	6,4	16,9	48,0	20,9	7,8	5,3	30,0	52,8	9,1	2,9
1991	1,8	13,7	47,8	27,9	8,9	6,2	62,5	23,7	5,9	1,8
<b>Gering qualifizierte Büro- und Verwaltungskräfte</b>										
2013	17,6	30,5	25,9	23,8	2,2	12,6	52,7	23,6	9,9	1,1
2012	13,9	31,3	25,7	25,2	3,9	18,2	47,5	21,6	11,6	1,1
2009	17,7	33,0	24,7	21,5	3,1	19,7	53,2	17,5	8,6	1,0
2007	14,8	35,1	26,1	20,8	3,1	16,0	53,6	22,1	7,8	0,6
2000	11,7	18,2	46,7	19,3	4,1	10,5	24,6	55,4	8,5	1,0
1995	8,7	24,8	50,8	12,9	2,8	8,4	32,3	50,8	7,3	1,3
1991	6,7	31,7	47,4	12,4	1,8	11,3	67,5	17,4	3,2	0,6
<b>Freie Berufe</b>										
2013	3,8	14,2	12,0	30,5	39,5	8,4	19,3	10,2	36,7	25,3
2012	6,3	12,1	11,3	27,0	43,2	8,6	21,6	14,6	27,0	28,2
2009	6,5	13,3	11,3	25,5	43,5	7,1	21,9	14,7	29,5	26,8
2007	8,5	14,8	12,7	29,2	34,9	12,2	24,0	17,9	26,8	19,1
2000	4,2	4,7	14,7	19,9	56,6	7,1	12,4	31,5	19,5	29,5
1995	4,9	8,3	23,6	26,4	36,8	10,8	17,8	31,1	17,8	22,4
1991	1,2	3,7	9,4	19,7	65,9	6,2	22,1	36,7	17,0	18,0
<b>Große und mittlere Unternehmer</b>										
2013	1,6	4,7	4,7	26,6	62,5		10,5	7,9	47,4	34,2
2012	2,3	6,0	8,9	24,5	58,3	2,3	12,4	9,0	30,1	46,2
2009	1,7	4,8	7,3	25,1	61,2	2,6	11,6	10,5	33,0	42,3
2007	2,4	6,1	7,2	26,2	58,1	3,0	13,0	13,9	27,8	42,2
2000	1,5	0,9	9,3	16,9	71,4	3,0	12,5	23,8	19,0	41,7
1995	1,0	2,0	11,0	20,0	65,9	4,9	9,0	28,1	21,0	36,9
1991	0,3	1,9	9,1	21,3	67,3	1,8	17,1	37,3	18,0	25,8

	Westdeutschland					Ostdeutschland				
	Armut	Prekari- tät	instabiler Wohl- stand	beschei- dener Wohl- stand	gesicher- ter Wohl- stand	Armut	Prekari- tät	instabiler Wohl- stand	beschei- dener Wohl- stand	gesicher- ter Wohl- stand
<b>Kleingewerbe</b>										
2013	6,6	14,4	15,5	31,7	31,8	11,6	36,5	23,8	21,0	7,2
2012	4,6	15,3	15,3	32,4	32,5	8,1	33,8	21,2	22,9	14,0
2009	5,7	14,2	16,4	34,1	29,6	11,3	35,6	20,4	23,5	9,2
2007	6,0	16,8	16,6	32,8	27,8	12,2	37,4	19,3	22,5	8,7
2000	3,9	6,9	25,3	30,3	33,6	9,1	26,9	36,0	17,4	10,6
1995	4,2	8,2	25,4	26,9	35,4	9,4	22,1	37,0	18,2	13,3
1991	2,4	7,2	25,6	32,4	32,4	6,8	44,3	31,4	10,3	7,2
<b>Kleingewerbe ohne Beschäftigte</b>										
2013	18,4	24,9	20,7	23,6	12,5	14,4	39,3	20,4	18,6	7,3
2012	20,8	24,8	17,9	23,6	13,0	19,3	41,2	19,1	14,3	6,1
2009	21,8	26,5	16,2	23,2	12,2	24,0	41,5	16,6	13,0	4,9
2007	21,5	27,7	17,4	21,6	11,9	26,8	42,9	16,3	10,2	3,8
2000	15,9	14,3	28,1	22,6	19,2	18,7	29,5	34,4	11,5	5,9
1995	19,3	20,4	28,0	17,7	14,6	23,0	31,0	31,0	8,6	6,4
1991	11,3	18,6	30,1	25,2	14,8	16,6	46,4	25,5	7,5	4,1
Datenbasis: Mikrozensus 1991, 1995, 2000, 2007, 2009, 2012 und 2013										

**Tabelle BRD-G-02: Dynamik der Einkommensstruktur Deutschland nach Ortsgrößenklassen 1991 - 2013**

Nettoeinkommen in % des durchschnittlichen Nettoeinkommens (arithmetisches Mittel)

	Unter 20.000 Einwohner					20.000 bis unter 100.000 Einwohner					100.000 bis unter 500.000 Einwohner					500.000 Einwohner und mehr				
	Armut	Prekari-tät	instabiler Wohl-stand	beschei-dener Wohl-stand	gesicher-ter Wohl-stand	Armut	Prekari-tät	instabiler Wohl-stand	beschei-dener Wohl-stand	gesicher-ter Wohl-stand	Armut	Prekari-tät	instabiler Wohl-stand	beschei-dener Wohl-stand	gesicher-ter Wohl-stand	Armut	Prekari-tät	instabiler Wohl-stand	beschei-dener Wohl-stand	gesicher-ter Wohl-stand
<b>Soziokulturelle Experten</b>																				
2013	0,4%	10,6%	13,2%	31,3%	44,5%	1,5%	14,7%	8,1%	30,0%	45,6%	0,6%	7,6%	9,6%	38,5%	43,6%		13,0%	13,6%	37,0%	36,4%
2012	0,6%	9,5%	10,8%	36,7%	42,5%	0,9%	9,9%	10,4%	34,7%	44,2%	1,1%	10,5%	11,8%	35,7%	41,0%	0,9%	11,6%	13,7%	35,4%	38,4%
2009	1,1%	10,4%	10,7%	36,9%	41,0%	1,1%	10,1%	11,1%	34,5%	43,2%	0,9%	13,6%	11,3%	37,5%	36,7%	0,9%	13,4%	14,5%	35,8%	35,4%
2007	1,8%	12,1%	14,4%	36,6%	35,2%	2,0%	11,6%	13,0%	34,9%	38,5%	1,9%	15,7%	15,0%	36,2%	31,1%	1,9%	14,5%	16,2%	39,1%	28,3%
2000	1,9%	4,2%	19,1%	29,4%	45,4%	1,7%	5,8%	17,0%	30,6%	44,9%	2,2%	8,0%	18,9%	33,1%	37,8%	1,5%	7,5%	19,1%	30,6%	41,3%
1995	1,6%	5,6%	19,7%	32,9%	40,3%	1,9%	5,9%	18,7%	33,4%	40,2%	1,3%	6,7%	23,3%	33,1%	35,6%	0,9%	7,4%	17,7%	37,1%	37,0%
1991	0,5%	18,3%	18,4%	26,8%	35,9%	0,4%	14,4%	17,7%	31,6%	35,9%	0,6%	17,2%	22,7%	27,4%	32,1%	0,6%	6,2%	15,9%	38,7%	38,7%
<b>Soziokulturelle Semiprofessionen</b>																				
2013	4,9%	32,8%	31,2%	24,8%	6,2%	2,9%	29,3%	31,8%	30,3%	5,7%	0,7%	29,9%	28,2%	32,0%	9,2%	1,6%	29,0%	29,5%	33,2%	6,7%
2012	4,5%	33,7%	29,8%	24,7%	7,3%	4,2%	29,4%	30,9%	28,3%	7,2%	3,9%	28,3%	31,5%	29,0%	7,3%	4,0%	28,8%	32,1%	28,3%	6,8%
2009	6,4%	36,3%	30,9%	21,0%	5,4%	5,2%	34,2%	31,7%	22,8%	6,1%	5,3%	33,5%	32,0%	24,7%	4,4%	5,0%	31,9%	35,1%	23,3%	4,8%
2007	8,5%	40,2%	30,7%	17,1%	3,6%	7,6%	38,0%	32,1%	18,3%	3,9%	5,6%	35,2%	36,0%	21,1%	2,1%	4,1%	36,5%	36,5%	19,5%	3,5%
2000	5,2%	17,3%	53,4%	18,8%	5,3%	4,1%	17,5%	54,0%	19,6%	4,8%	4,4%	13,2%	60,5%	17,8%	4,1%	4,0%	10,6%	58,2%	22,2%	5,1%
1995	12,7%	23,2%	46,0%	13,5%	4,5%	9,5%	20,1%	50,0%	15,0%	5,2%	8,7%	19,3%	52,7%	15,2%	4,2%	5,1%	14,6%	53,9%	18,4%	7,9%
1991	9,4%	29,6%	36,7%	19,7%	4,6%	7,2%	27,4%	39,6%	21,6%	4,2%	6,0%	29,5%	44,1%	16,6%	3,7%	3,8%	15,1%	48,0%	26,2%	6,9%
<b>Qualifizierte Dienstleistende</b>																				
2013	10,9%	53,4%	16,7%	11,6%	7,3%	9,3%	51,6%	13,2%	19,9%	6,0%	6,6%	39,7%	34,6%	12,5%	6,6%	12,6%	46,3%	22,6%	17,4%	1,1%
2012	12,8%	50,3%	15,5%	13,9%	7,5%	10,4%	48,9%	18,4%	14,2%	8,1%	9,4%	49,3%	22,1%	13,3%	5,9%	8,1%	51,1%	22,0%	15,1%	3,7%
2009	15,5%	46,0%	15,4%	16,1%	7,1%	14,0%	48,5%	16,4%	13,9%	7,2%	13,3%	49,4%	15,7%	15,6%	6,1%	11,3%	49,2%	19,5%	15,7%	4,3%
2007	19,5%	48,0%	11,9%	14,4%	6,2%	17,0%	48,3%	13,2%	14,5%	7,0%	16,8%	50,8%	13,2%	14,0%	5,2%	13,6%	44,2%	16,9%	19,9%	5,4%
2000	14,0%	31,3%	33,2%	14,1%	7,4%	11,7%	28,8%	34,3%	16,0%	9,2%	11,6%	25,9%	39,9%	16,1%	6,5%	6,6%	22,3%	44,7%	19,9%	6,5%
1995	17,6%	27,7%	31,1%	18,4%	5,3%	15,9%	27,6%	31,5%	19,3%	5,7%	13,4%	28,8%	36,2%	16,9%	4,8%	10,6%	24,9%	37,5%	23,4%	3,6%
1991	10,2%	53,5%	29,3%	5,9%	1,1%	6,6%	50,5%	34,1%	7,3%	1,5%	6,1%	48,7%	37,5%	6,4%	1,3%	2,2%	31,5%	52,0%	11,8%	2,5%
<b>Gering qualifizierte Dienstleistende</b>																				
2013	20,9%	42,1%	20,1%	14,6%	2,4%	21,6%	39,1%	22,4%	15,2%	1,6%	21,3%	41,1%	25,3%	10,3%	2,0%	17,8%	45,8%	21,3%	13,5%	1,6%
2012	20,1%	44,3%	19,6%	14,1%	1,9%	19,3%	41,1%	21,7%	16,2%	1,6%	18,1%	43,4%	23,2%	13,9%	1,4%	16,4%	47,9%	21,5%	12,9%	1,4%
2009	22,8%	42,6%	18,9%	14,0%	1,7%	22,9%	40,7%	19,6%	15,2%	1,5%	20,9%	46,6%	19,7%	11,8%	1,0%	18,8%	47,3%	19,9%	12,7%	1,2%
2007	23,4%	43,0%	19,3%	13,0%	1,2%	23,0%	41,7%	19,7%	14,1%	1,4%	24,2%	44,9%	18,9%	10,8%	1,1%	21,6%	47,8%	19,0%	10,4%	1,2%
2000	15,9%	29,1%	38,9%	14,2%	2,0%	16,0%	27,1%	39,5%	15,0%	2,4%	13,5%	30,1%	42,0%	12,6%	1,7%	12,1%	27,7%	44,8%	13,2%	2,1%
1995	14,5%	28,0%	44,6%	11,8%	1,1%	14,6%	28,8%	43,0%	12,4%	1,3%	12,2%	31,6%	44,8%	10,5%	0,9%	9,8%	28,1%	50,0%	10,9%	1,3%
1991	8,1%	40,9%	35,9%	13,3%	1,8%	7,3%	39,5%	35,8%	15,6%	1,8%	6,0%	39,5%	39,4%	13,6%	1,6%	4,0%	26,7%	49,7%	17,1%	2,5%

	Unter 20.000 Einwohner					20.000 bis unter 100.000 Einwohner					100.000 bis unter 500.000 Einwohner					500.000 Einwohner und mehr				
	Armut	Prekari- tät	instabiler Wohl- stand	beschei- dener Wohl- stand	gesicher- ter Wohl- stand	Armut	Prekari- tät	instabiler Wohl- stand	beschei- dener Wohl- stand	gesicher- ter Wohl- stand	Armut	Prekari- tät	instabiler Wohl- stand	beschei- dener Wohl- stand	gesicher- ter Wohl- stand	Armut	Prekari- tät	instabiler Wohl- stand	beschei- dener Wohl- stand	gesicher- ter Wohl- stand
<b>Technische Experten</b>																				
2013	0,4%	4,5%	8,5%	35,6%	51,0%		1,5%	12,1%	34,7%	51,7%		5,5%	8,0%	48,7%	37,8%		5,8%	8,4%	46,9%	38,9%
2012	0,6%	5,3%	8,3%	33,3%	52,4%	0,5%	3,5%	7,0%	35,8%	53,1%	0,2%	7,9%	9,9%	40,9%	41,1%	0,9%	6,8%	11,5%	41,2%	39,5%
2009	0,9%	5,8%	9,9%	33,2%	50,1%	0,5%	5,6%	8,3%	36,3%	49,3%	0,5%	10,1%	10,8%	40,9%	37,6%	1,1%	9,3%	12,2%	45,5%	31,8%
2007	0,9%	6,2%	10,6%	34,0%	48,4%	0,7%	6,5%	8,4%	37,7%	46,7%	1,5%	9,7%	13,0%	40,2%	35,6%	1,4%	8,1%	12,4%	41,8%	36,4%
2000	0,4%	2,0%	12,6%	32,8%	52,2%	0,8%	1,8%	13,9%	33,4%	50,1%	1,1%	3,1%	19,8%	41,4%	34,6%	0,8%	2,0%	15,3%	39,4%	42,6%
1995	0,8%	1,9%	15,4%	33,7%	48,2%	0,4%	2,0%	16,3%	34,2%	47,1%	0,7%	4,8%	23,4%	37,8%	33,4%	0,9%	2,7%	18,1%	37,4%	40,8%
1991	0,4%	11,1%	16,8%	28,4%	43,3%	0,5%	10,9%	21,0%	28,5%	39,2%	0,8%	14,8%	28,6%	30,4%	25,5%	0,4%	4,5%	13,2%	38,4%	43,5%
<b>Technische Semiprofessionen</b>																				
2013	1,4%	13,4%	18,6%	45,0%	21,5%	1,2%	13,2%	21,3%	44,0%	20,4%	4,0%	18,1%	22,5%	40,1%	15,4%	4,4%	18,2%	25,1%	35,5%	16,7%
2012	2,6%	14,3%	20,1%	41,9%	21,1%	2,0%	11,1%	18,5%	45,4%	23,0%	1,9%	14,3%	19,8%	43,8%	20,1%	2,3%	13,5%	21,7%	41,2%	21,2%
2009	3,0%	15,1%	19,3%	42,7%	19,9%	3,3%	14,2%	19,9%	42,5%	20,1%	2,8%	16,7%	22,2%	41,2%	17,0%	2,1%	16,8%	26,8%	38,9%	15,5%
2007	3,6%	17,6%	21,9%	39,2%	17,7%	3,2%	15,1%	21,3%	42,3%	18,2%	4,0%	15,8%	26,4%	37,8%	16,0%	3,4%	16,8%	26,0%	38,5%	15,4%
2000	2,9%	7,2%	28,9%	38,9%	22,1%	1,9%	4,7%	29,9%	40,2%	23,2%	2,0%	6,3%	37,8%	38,0%	15,9%	1,5%	5,1%	33,7%	40,1%	19,6%
1995	3,7%	9,1%	39,7%	34,8%	12,7%	2,8%	8,4%	38,2%	36,3%	14,3%	2,3%	9,0%	44,6%	32,9%	11,3%	2,1%	6,5%	42,0%	35,9%	13,5%
1991	2,0%	17,9%	28,2%	34,2%	17,8%	1,9%	14,9%	29,2%	35,5%	18,5%	1,4%	18,8%	32,8%	31,9%	15,0%	1,2%	8,1%	28,5%	40,8%	21,3%
<b>Qualifizierte Facharbeiter und Fachhandwerker</b>																				
2013	2,0%	24,7%	28,8%	38,0%	6,6%	1,8%	19,6%	31,3%	39,9%	7,3%	2,2%	12,5%	29,6%	50,7%	5,0%	2,6%	20,1%	32,3%	37,4%	7,7%
2012	1,7%	23,9%	30,7%	37,3%	6,5%	1,6%	17,8%	31,9%	41,2%	7,5%	2,1%	16,4%	31,5%	42,8%	7,3%	2,1%	24,8%	32,0%	33,6%	7,4%
2009	2,0%	26,3%	31,5%	35,0%	5,2%	1,7%	19,8%	32,2%	40,1%	6,2%	1,7%	19,7%	33,8%	39,8%	5,0%	2,1%	26,0%	35,7%	31,4%	4,7%
2007	2,5%	31,5%	31,0%	30,7%	4,3%	2,0%	25,5%	32,8%	35,3%	4,4%	2,1%	25,7%	32,9%	35,0%	4,2%	2,3%	27,3%	32,1%	33,7%	4,5%
2000	1,7%	11,3%	52,8%	29,3%	5,0%	1,4%	6,9%	50,4%	35,9%	5,4%	1,1%	8,0%	54,7%	31,8%	4,5%	0,8%	5,1%	51,7%	35,9%	6,6%
1995	3,0%	12,6%	61,4%	20,5%	2,4%	2,7%	9,6%	61,7%	23,1%	2,9%	3,2%	11,2%	62,7%	20,6%	2,3%	3,1%	6,0%	60,6%	26,5%	3,8%
1991	2,4%	27,5%	47,5%	20,6%	2,0%	2,0%	22,2%	48,3%	24,9%	2,5%	1,5%	22,7%	50,1%	23,3%	2,3%	1,5%	9,0%	51,3%	35,4%	2,8%
<b>Qualifizierte Fachkräfte in Landwirtschaft, Forstwirtschaft und Fischerei</b>																				
2013	3,1%	50,0%	23,4%	15,6%	7,8%		52,2%	30,4%	8,7%	8,7%			50,0%	50,0%			18,2%	36,4%	45,5%	
2012	10,2%	50,7%	23,3%	13,9%	1,9%	4,5%	34,2%	33,5%	24,5%	3,2%	3,4%	27,1%	40,7%	28,8%	-	5,9%	20,6%	44,1%	26,5%	2,9%
2009	12,1%	44,4%	26,8%	15,5%	1,3%	7,3%	37,1%	29,1%	25,2%	1,3%	7,7%	36,9%	36,9%	18,5%	-	6,3%	34,9%	42,9%	12,7%	3,2%
2007	12,8%	51,4%	19,7%	14,3%	2,0%	9,0%	44,3%	21,9%	23,3%	1,4%	4,4%	44,4%	28,9%	20,0%	2,2%	6,3%	33,3%	39,6%	16,7%	4,2%
2000	10,2%	38,5%	38,8%	10,3%	2,2%	9,2%	26,9%	45,0%	14,9%	4,0%	8,4%	24,4%	48,1%	14,5%	4,6%	3,4%	24,1%	50,6%	14,9%	6,9%
1995	11,2%	44,9%	27,8%	9,1%	7,0%	12,3%	32,3%	40,0%	4,6%	10,8%	13,0%	43,5%	32,6%	4,3%	6,5%	11,1%	48,1%	37,0%	-	3,7%
1991	9,4%	48,0%	31,8%	9,0%	1,8%	6,8%	32,1%	46,8%	12,5%	1,8%	2,9%	30,6%	52,0%	12,1%	2,3%	1,0%	13,5%	77,9%	5,8%	1,9%
<b>Gering qualifizierte Arbeiter in Produktion und Transport</b>																				
2013	12,3%	34,6%	23,9%	23,8%	5,5%	12,8%	31,9%	24,2%	27,5%	3,5%	12,2%	29,6%	23,6%	28,2%	6,5%	12,6%	42,1%	23,9%	18,1%	3,2%
2012	13,4%	34,1%	23,9%	24,4%	4,2%	13,4%	29,8%	24,1%	28,2%	4,5%	13,2%	32,7%	23,0%	26,9%	4,3%	15,5%	37,3%	22,6%	21,4%	3,1%
2009	15,9%	33,7%	24,5%	22,9%	3,0%	15,2%	31,7%	23,6%	26,1%	3,4%	17,6%	30,7%	23,1%	25,8%	2,8%	18,2%	36,2%	22,1%	21,3%	2,1%
2007	15,1%	37,0%	23,5%	21,7%	2,7%	14,5%	34,5%	25,6%	22,6%	2,7%	15,0%	35,7%	24,7%	21,8%	2,9%	16,2%	35,1%	23,2%	22,2%	3,3%
2000	9,1%	18,3%	48,9%	21,0%	2,8%	9,9%	14,4%	48,8%	24,2%	2,7%	8,5%	15,7%	48,6%	24,5%	2,7%	8,1%	14,7%	48,6%	25,0%	3,5%
1995	8,8%	22,4%	53,9%	14,1%	0,8%	6,7%	21,2%	55,6%	14,9%	1,6%	5,5%	20,6%	57,2%	15,3%	1,4%	5,0%	16,9%	61,6%	15,0%	1,4%
1991	5,1%	30,8%	50,1%	13,1%	0,9%	4,0%	25,7%	52,7%	16,7%	0,9%	3,6%	22,2%	54,2%	18,6%	1,4%	2,5%	13,1%	59,2%	23,5%	1,7%
<b>Gering qualifizierte Arbeiter in Landwirtschaft, Forstwirtschaft und Fischerei</b>																				
2013	28,8%	42,5%	23,3%	4,1%	1,4%	27,3%	43,6%	14,5%	14,5%		21,7%	52,2%	10,9%	15,2%			41,2%	35,3%	11,8%	11,8%
2012	34,1%	43,6%	14,9%	7,0%	0,5%	25,0%	44,9%	21,7%	8,5%	-	21,6%	45,6%	22,4%	8,0%	2,4%	19,2%	50,0%	23,1%	5,8%	1,9%
2009	42,5%	38,4%	13,9%	5,2%	-	31,6%	38,4%	18,8%	11,2%	-	29,0%	45,8%	11,2%	14,0%	-	31,1%	41,7%	19,4%	6,8%	1,0%
2007	41,3%	42,3%	11,2%	5,2%	0,1%	37,0%	38,8%	16,6%	6,4%	1,3%	33,1%	35,5%	19,4%	11,3%	0,8%	30,1%	47,3%	20,4%	2,2%	-
2000	33,0%	36,2%	24,8%	5,1%	0,9%	25,1%	35,7%	33,3%	5,8%		16,7%	33,3%	47,6%	2,4%	-	11,7%	26,0%	48,1%	14,3%	-
1995	18,6%	46,3%	30,7%	3,9%	0,4%	13,0%	27,3%	54,5%	3,9%	1,3%	12,8%	29,5%	46,2%	11,5%	-	4,5%	27,3%	61,4%	6,8%	-
1991	8,4%	55,4%	31,1%	4,6%	0,4%	14,7%	31,4%	49,0%	3,9%	1,0%	7,7%	21,2%	65,4%	5,8%	-	4,8%	6,5%	82,3%	4,8%	1,6%

Fortsetzung Tabelle BRD-G-02: Dynamik der Einkommensstruktur Deutschland nach Ortsgrößenklassen 1991 - 2013

	Unter 20.000 Einwohner					20.000 bis unter 100.000 Einwohner					100.000 bis unter 500.000 Einwohner					500.000 Einwohner und mehr				
	Armut	Prekari-tät	instabiler Wohl-stand	beschei-dener Wohl-stand	gesicher-ter Wohl-stand	Armut	Prekari-tät	instabiler Wohl-stand	beschei-dener Wohl-stand	gesicher-ter Wohl-stand	Armut	Prekari-tät	instabiler Wohl-stand	beschei-dener Wohl-stand	gesicher-ter Wohl-stand	Armut	Prekari-tät	instabiler Wohl-stand	beschei-dener Wohl-stand	gesicher-ter Wohl-stand
<b>Oberes Management</b>																				
2013		8,5%	9,8%	36,9%	44,8%	3,3%	8,6%	8,0%	36,1%	44,1%	1,7%	4,4%	10,0%	33,2%	50,7%	1,8%	5,3%	9,2%	36,8%	46,8%
2012	0,8%	7,6%	10,6%	33,6%	47,4%	1,0%	6,2%	9,8%	35,4%	47,6%	1,2%	6,7%	9,8%	38,2%	44,0%	1,1%	7,1%	10,8%	40,4%	40,6%
2009	1,0%	7,8%	13,5%	34,4%	43,3%	1,0%	7,5%	11,1%	35,9%	44,5%	1,0%	7,8%	12,9%	39,4%	38,8%	0,9%	7,4%	12,8%	39,8%	39,1%
2007	1,7%	9,6%	13,0%	35,8%	39,9%	1,3%	8,3%	13,5%	32,8%	44,2%	2,1%	8,7%	15,8%	37,5%	35,8%	1,5%	8,6%	13,1%	39,0%	37,7%
2000	1,4%	3,0%	16,3%	28,2%	51,1%	1,5%	2,7%	13,9%	27,1%	54,8%	0,9%	3,3%	21,1%	33,2%	41,5%	1,4%	2,8%	17,8%	31,0%	47,0%
1995	1,1%	3,0%	17,8%	27,8%	50,2%	1,1%	3,4%	15,6%	24,9%	55,1%	0,8%	2,8%	24,1%	31,6%	40,7%	0,4%	3,3%	18,1%	29,8%	48,5%
1991	0,9%	20,6%	24,6%	23,9%	30,0%	0,6%	16,4%	25,0%	23,4%	34,7%	0,6%	16,4%	31,2%	23,4%	28,4%	0,5%	4,0%	20,5%	31,3%	43,7%
<b>Unteres Management</b>																				
2013	4,2%	23,2%	21,7%	33,9%	16,9%	2,2%	19,7%	21,4%	38,0%	18,8%	2,1%	20,1%	26,3%	32,2%	19,3%	2,1%	20,4%	23,7%	39,9%	13,9%
2012	3,5%	22,3%	23,0%	33,4%	17,9%	2,4%	19,7%	24,3%	35,2%	18,4%	2,5%	20,5%	26,4%	34,9%	15,6%	1,9%	18,5%	25,6%	38,2%	15,8%
2009	5,1%	24,8%	22,8%	31,9%	15,5%	3,9%	22,3%	24,1%	33,7%	15,9%	3,1%	24,8%	27,2%	31,8%	13,1%	2,9%	22,4%	27,5%	34,4%	12,8%
2007	8,6%	27,3%	21,5%	29,2%	13,5%	8,5%	26,2%	22,9%	28,6%	13,8%	8,3%	25,7%	25,2%	29,4%	11,4%	6,7%	23,9%	27,0%	31,6%	10,9%
2000	6,5%	12,8%	37,3%	25,5%	17,8%	5,2%	11,1%	37,5%	27,2%	19,0%	5,1%	10,4%	43,4%	26,1%	15,0%	3,2%	9,2%	39,6%	30,4%	17,7%
1995	4,9%	11,4%	38,1%	27,4%	18,2%	4,7%	10,6%	37,2%	27,5%	20,1%	4,5%	11,3%	41,1%	25,9%	17,2%	3,7%	6,3%	38,9%	29,4%	21,7%
1991	1,4%	16,4%	31,5%	29,3%	21,4%	1,4%	14,1%	32,1%	28,1%	24,3%	1,1%	17,3%	37,1%	25,5%	19,0%	0,6%	6,4%	30,8%	36,2%	26,0%
<b>Qualifizierte Büro- und Verwaltungsfachkräfte</b>																				
2013	8,2%	35,5%	24,5%	23,7%	8,1%	6,0%	28,1%	25,7%	31,3%	8,9%	3,5%	27,0%	24,8%	36,3%	8,4%	2,8%	25,4%	38,0%	28,2%	5,6%
2012	7,2%	33,4%	26,0%	25,3%	8,1%	5,8%	28,0%	26,2%	29,8%	10,2%	4,2%	26,6%	27,9%	32,5%	8,9%	3,8%	25,9%	27,7%	33,7%	8,9%
2009	9,9%	33,7%	24,0%	23,5%	8,8%	7,1%	28,8%	25,7%	28,1%	10,3%	6,6%	29,4%	27,0%	28,4%	8,6%	4,4%	26,6%	25,5%	32,1%	11,5%
2007	10,5%	35,8%	23,2%	22,3%	8,3%	8,6%	30,8%	25,0%	25,3%	10,3%	7,7%	30,9%	26,1%	25,6%	9,7%	5,4%	24,6%	26,6%	30,3%	13,0%
2000	9,2%	17,9%	43,0%	20,0%	9,9%	7,0%	15,2%	42,0%	23,5%	12,3%	6,9%	15,7%	44,8%	22,2%	10,4%	4,2%	10,7%	41,5%	28,0%	15,6%
1995	8,4%	21,0%	45,2%	18,8%	6,6%	6,2%	17,9%	48,1%	19,4%	8,4%	5,2%	18,4%	52,2%	18,5%	5,7%	3,3%	13,7%	52,6%	22,3%	8,0%
1991	3,9%	28,2%	41,0%	20,7%	6,3%	2,3%	24,2%	41,6%	23,9%	8,0%	2,4%	26,4%	42,5%	21,0%	7,6%	1,4%	12,3%	46,7%	30,6%	9,0%
<b>Gering qualifizierte Büro- und Verwaltungskräfte</b>																				
2013	18,0%	32,2%	24,1%	24,6%	1,2%	18,6%	28,9%	31,6%	17,8%	3,2%	12,7%	44,4%	17,5%	22,2%	3,2%	12,8%	37,8%	26,2%	20,7%	2,4%
2012	14,0%	33,5%	24,6%	24,2%	3,8%	15,0%	29,7%	27,6%	23,6%	4,1%	14,4%	36,5%	23,9%	22,2%	3,0%	13,0%	36,2%	24,5%	24,0%	2,2%
2009	17,1%	35,6%	24,0%	20,3%	3,1%	18,8%	32,3%	25,1%	20,9%	2,9%	18,6%	40,3%	22,9%	16,0%	2,2%	16,5%	36,4%	21,8%	21,6%	3,8%
2007	14,6%	38,9%	25,0%	18,9%	2,6%	16,5%	34,8%	25,9%	19,8%	2,9%	14,4%	39,7%	26,4%	16,9%	2,6%	12,7%	38,0%	26,3%	20,0%	3,1%
2000	11,4%	20,4%	47,6%	17,1%	3,4%	12,4%	19,1%	48,3%	16,6%	3,5%	12,7%	19,1%	48,3%	16,6%	3,3%	8,4%	16,7%	48,6%	21,7%	4,7%
1995	9,9%	26,6%	50,1%	11,1%	2,4%	8,5%	26,6%	48,8%	13,7%	2,4%	8,9%	26,9%	51,5%	10,8%	1,9%	6,6%	21,0%	55,1%	13,2%	4,0%
1991	10,3%	41,7%	37,5%	9,0%	1,4%	7,2%	41,5%	40,1%	9,7%	1,6%	6,8%	46,2%	36,9%	9,3%	0,8%	3,7%	28,0%	51,8%	14,2%	2,4%

**Fortsetzung Tabelle BRD-G-02: Dynamik der Einkommensstruktur Deutschland nach Ortsgrößenklassen 1991 - 2013**

	Unter 20.000 Einwohner					20.000 bis unter 100.000 Einwohner					100.000 bis unter 500.000 Einwohner					500.000 Einwohner und mehr				
	Armut	Prekari-tät	instabiler Wohl-stand	beschei-dener Wohl-stand	gesicher-ter Wohl-stand	Armut	Prekari-tät	instabiler Wohl-stand	beschei-dener Wohl-stand	gesicher-ter Wohl-stand	Armut	Prekari-tät	instabiler Wohl-stand	beschei-dener Wohl-stand	gesicher-ter Wohl-stand	Armut	Prekari-tät	instabiler Wohl-stand	beschei-dener Wohl-stand	gesicher-ter Wohl-stand
<b>Freie Berufe</b>																				
2013	4,50%	11,90%	5,60%	34,50%	43,50%	4,4%	12,4%	23,9%	22,1%	37,2%		16,2%	12,2%	29,7%	41,9%	5,9%	21,8%	13,5%	29,4%	29,4%
2012	9,0%	14,1%	11,9%	25,5%	39,6%	4,9%	9,3%	12,4%	25,9%	47,5%	4,4%	15,3%	10,7%	29,6%	40,0%	6,9%	16,4%	13,6%	26,5%	36,6%
2009	8,4%	12,8%	9,6%	25,0%	44,2%	4,9%	14,6%	10,1%	22,9%	47,6%	6,2%	17,9%	12,2%	25,5%	38,2%	6,4%	15,3%	14,2%	30,5%	33,6%
2007	9,8%	16,2%	12,6%	28,1%	33,3%	8,1%	12,5%	11,7%	27,9%	39,7%	9,3%	18,4%	15,6%	27,9%	28,8%	9,8%	18,5%	14,8%	30,7%	26,1%
2000	4,7%	5,6%	14,1%	16,7%	58,8%	4,0%	4,0%	16,8%	22,2%	52,9%	6,6%	5,8%	20,7%	23,7%	43,2%	5,4%	7,9%	20,9%	19,9%	45,8%
1995	5,6%	9,9%	22,7%	26,6%	35,2%	2,1%	7,7%	31,0%	22,5%	36,6%	7,7%	12,9%	25,2%	21,9%	32,3%	5,5%	11,4%	23,1%	24,2%	35,9%
1991	2,3%	8,8%	14,0%	19,7%	55,2%	2,2%	5,8%	15,3%	18,1%	58,6%	3,1%	4,3%	12,1%	20,6%	59,9%	1,1%	6,8%	15,5%	18,3%	58,3%
<b>Große und mittlere Unternehmer</b>																				
2013	1,8%	7,1%	1,8%	34,8%	54,5%		4,9%	7,3%	26,8%	61,0%	5,6%	5,6%	5,6%	25,0%	58,3%			8,7%	21,7%	69,6%
2012	2,6%	7,8%	10,4%	27,2%	52,0%	2,1%	4,6%	8,5%	25,4%	59,4%	0,7%	6,0%	9,3%	28,7%	55,3%	3,8%	7,6%	4,9%	17,8%	65,9%
2009	2,0%	5,7%	7,2%	28,3%	56,8%	1,0%	4,1%	8,3%	21,0%	65,5%	3,5%	4,2%	5,6%	30,1%	56,6%	0,6%	8,1%	8,1%	24,8%	58,4%
2007	2,7%	7,4%	9,9%	26,3%	53,8%	2,6%	6,3%	6,5%	31,9%	52,6%	3,1%	8,0%	7,4%	14,8%	66,7%	1,5%	6,6%	10,2%	21,9%	59,9%
2000	2,6%	1,6%	15,3%	17,6%	62,9%	0,7%	1,5%	8,6%	17,9%	71,3%	1,6%	3,9%	4,7%	19,5%	70,3%	2,0%	2,9%	8,8%	7,8%	78,4%
1995	1,8%	3,9%	14,5%	23,1%	56,7%	1,7%	2,3%	11,7%	19,6%	64,6%	1,6%	2,2%	11,0%	16,9%	68,3%	0,9%	0,9%	10,8%	16,5%	71,0%
1991	0,8%	5,4%	15,1%	20,1%	58,6%	0,2%	2,6%	7,9%	21,8%	67,5%	0,4%	3,1%	14,0%	20,9%	61,6%	-	1,7%	11,2%	18,5%	68,5%
<b>Kleingewerbe</b>																				
2013	9,6%	21,6%	11,2%	31,8%	25,8%	7,8%	14,5%	17,1%	29,5%	31,1%	1,4%	12,7%	31,0%	32,4%	22,5%	7,7%	23,1%	26,9%	19,2%	23,1%
2012	5,8%	21,0%	15,6%	29,1%	28,5%	3,9%	15,1%	16,2%	32,8%	32,0%	5,0%	15,6%	16,6%	35,1%	27,6%	6,2%	20,5%	19,5%	27,6%	26,2%
2009	6,8%	18,6%	17,8%	31,5%	25,3%	6,4%	14,0%	16,8%	34,6%	28,2%	6,3%	17,3%	17,1%	29,6%	29,8%	6,1%	16,5%	16,1%	33,9%	27,3%
2007	7,0%	21,9%	16,8%	29,5%	24,8%	7,0%	17,0%	17,8%	31,0%	27,1%	6,6%	19,5%	16,7%	33,5%	23,7%	5,7%	19,2%	17,3%	36,3%	21,5%
2000	5,4%	11,5%	27,8%	28,2%	27,1%	3,2%	10,6%	30,0%	24,8%	31,3%	6,7%	9,9%	20,2%	32,3%	30,9%	3,3%	6,1%	23,8%	24,9%	42,0%
1995	4,9%	10,0%	27,3%	27,2%	30,6%	4,4%	8,7%	21,6%	25,4%	39,8%	4,9%	10,4%	31,6%	21,8%	31,3%	3,8%	7,8%	26,7%	27,3%	34,3%
1991	3,0%	15,2%	26,6%	27,9%	27,4%	3,2%	12,7%	25,3%	28,5%	30,2%	3,5%	13,7%	27,5%	28,6%	26,7%	2,7%	8,3%	26,0%	31,0%	32,0%
<b>Kleingewerbe ohne Beschäftigte</b>																				
2013	19,5%	26,5%	20,3%	22,5%	11,2%	23,4%	23,8%	18,5%	22,0%	12,2%	11,0%	29,1%	25,2%	18,1%	16,5%	11,8%	37,3%	19,0%	23,6%	8,4%
2012	22,0%	28,2%	16,7%	21,3%	11,8%	21,1%	24,7%	18,6%	23,3%	12,1%	19,6%	29,5%	18,4%	21,7%	10,8%	17,3%	30,3%	19,6%	21,2%	11,6%
2009	25,1%	28,6%	15,1%	21,1%	10,2%	23,1%	26,4%	15,4%	22,3%	12,8%	21,4%	30,9%	18,5%	19,7%	9,7%	17,4%	31,1%	18,7%	20,7%	12,0%
2007	24,6%	30,5%	17,0%	18,4%	9,6%	23,3%	27,2%	16,2%	21,1%	12,2%	21,7%	31,6%	17,2%	20,6%	8,9%	17,1%	34,3%	19,2%	18,5%	10,9%
2000	18,8%	17,9%	26,9%	20,3%	16,0%	15,1%	15,1%	30,2%	20,4%	19,2%	17,7%	17,0%	30,2%	20,8%	14,2%	11,9%	14,9%	33,7%	22,6%	17,0%
1995	23,6%	23,1%	25,3%	16,4%	11,5%	18,5%	19,7%	28,5%	16,9%	16,4%	18,6%	23,7%	28,8%	14,7%	14,1%	14,0%	18,8%	33,6%	17,9%	15,8%
1991	15,1%	26,0%	27,2%	19,9%	11,8%	12,2%	21,7%	28,8%	23,9%	13,5%	10,3%	26,3%	31,5%	19,8%	12,2%	8,0%	20,3%	32,1%	24,8%	14,8%

**Fortsetzung Tabelle BRD-G-02: Dynamik der Einkommensstruktur Deutschland nach Ortsgrößenklassen 1991 - 2013**

	Unter 20.000 Einwohner					20.000 bis unter 100.000 Einwohner					100.000 bis unter 500.000 Einwohner					500.000 Einwohner und mehr				
	Armut	Prekari-tät	instabiler Wohl-stand	beschei-dener Wohl-stand	gesicher-ter Wohl-stand	Armut	Prekari-tät	instabiler Wohl-stand	beschei-dener Wohl-stand	gesicher-ter Wohl-stand	Armut	Prekari-tät	instabiler Wohl-stand	beschei-dener Wohl-stand	gesicher-ter Wohl-stand	Armut	Prekari-tät	instabiler Wohl-stand	beschei-dener Wohl-stand	gesicher-ter Wohl-stand
<b>Interpersonelle Arbeitslogik</b>																				
2013	11,7%	36,9%	21,7%	19,4%	10,3%	11,4%	34,1%	21,0%	22,4%	11,1%	9,2%	29,4%	22,8%	23,4%	15,2%	8,6%	33,7%	22,0%	24,9%	10,9%
2012	11,8%	37,7%	20,5%	20,1%	9,9%	10,7%	33,6%	21,5%	22,4%	11,8%	9,5%	32,5%	22,1%	22,7%	13,2%	8,7%	35,3%	22,2%	22,1%	11,7%
2009	14,2%	37,1%	20,3%	19,4%	9,0%	13,0%	34,6%	20,6%	20,5%	11,2%	11,2%	35,6%	20,0%	21,8%	11,4%	10,0%	35,2%	21,7%	21,6%	11,5%
2007	15,8%	38,6%	20,1%	17,7%	7,7%	14,7%	36,4%	20,3%	18,9%	9,6%	13,7%	36,2%	20,7%	19,9%	9,6%	12,1%	36,6%	21,2%	20,9%	9,2%
2000	11,1%	23,2%	38,4%	17,4%	9,9%	10,4%	21,7%	37,9%	18,8%	11,2%	8,7%	20,8%	40,1%	19,0%	11,4%	7,3%	19,0%	41,5%	19,9%	12,3%
1995	12,7%	23,3%	38,7%	16,7%	8,7%	11,2%	22,2%	38,3%	18,2%	10,1%	9,1%	22,6%	41,2%	17,5%	9,7%	7,0%	20,1%	42,5%	20,0%	10,5%
1991	8,1%	39,4%	32,1%	14,1%	6,2%	6,1%	36,1%	33,6%	17,0%	7,2%	5,1%	35,8%	37,0%	14,8%	7,4%	3,0%	22,5%	44,7%	20,9%	9,0%
<b>Technische Arbeitslogik</b>																				
2013	5,60%	24,80%	23,70%	33,30%	12,60%	5,7%	21,1%	24,3%	34,9%	14,0%	6,1%	19,1%	21,9%	39,8%	13,1%	4,8%	22,1%	22,5%	34,2%	16,4%
2012	6,2%	24,6%	24,3%	32,6%	12,3%	6,0%	19,8%	23,8%	36,1%	14,3%	5,6%	20,1%	22,6%	36,9%	14,8%	5,6%	21,4%	22,0%	33,5%	17,6%
2009	7,3%	25,3%	24,9%	31,4%	11,1%	6,9%	21,6%	24,0%	34,7%	12,8%	7,0%	21,3%	23,9%	35,4%	12,4%	6,4%	22,7%	24,1%	33,5%	13,3%
2007	7,6%	29,5%	24,8%	28,5%	9,6%	7,1%	25,4%	25,6%	31,6%	10,2%	7,3%	25,2%	25,5%	31,3%	10,7%	6,9%	23,9%	24,0%	32,3%	12,9%
2000	4,8%	13,3%	44,4%	27,3%	10,3%	4,8%	9,4%	42,8%	31,4%	11,6%	3,9%	10,0%	44,7%	31,2%	10,1%	3,2%	7,9%	40,5%	33,5%	14,9%
1995	4,6%	14,4%	52,5%	21,6%	6,9%	3,6%	11,8%	51,4%	24,1%	9,1%	3,4%	12,5%	52,8%	23,6%	7,8%	3,0%	8,3%	50,6%	27,2%	10,9%
1991	3,2%	27,5%	44,0%	20,0%	5,3%	2,6%	21,7%	45,1%	24,1%	6,6%	2,0%	21,3%	46,4%	24,0%	6,3%	1,6%	9,5%	46,3%	33,1%	9,5%
<b>Organisatorische Arbeitslogik</b>																				
2013	6,4%	25,2%	20,8%	30,5%	17,1%	5,7%	21,3%	21,5%	33,0%	18,5%	3,9%	21,2%	20,8%	32,1%	22,1%	3,6%	18,8%	22,1%	34,2%	21,3%
2012	5,4%	24,4%	22,0%	30,0%	18,3%	4,7%	20,9%	22,6%	32,2%	19,5%	4,2%	20,8%	22,4%	33,4%	19,2%	3,4%	18,4%	21,2%	36,3%	20,7%
2009	7,5%	26,4%	22,0%	28,2%	15,9%	6,3%	23,2%	22,7%	30,7%	17,1%	5,7%	24,6%	23,6%	30,3%	15,7%	4,2%	20,6%	22,1%	34,0%	19,1%
2007	9,2%	29,5%	21,5%	26,4%	13,4%	8,8%	26,7%	22,9%	26,8%	14,8%	8,1%	26,5%	24,1%	27,8%	13,5%	6,2%	22,9%	23,8%	31,1%	16,0%
2000	7,5%	14,5%	38,5%	22,9%	16,6%	6,4%	12,6%	37,8%	24,5%	18,7%	6,2%	12,2%	41,3%	24,5%	15,7%	4,0%	9,7%	37,8%	28,5%	20,0%
1995	6,9%	17,4%	41,5%	21,0%	13,1%	5,5%	15,4%	41,7%	21,7%	15,7%	5,0%	15,8%	45,7%	20,9%	12,5%	3,6%	11,8%	45,4%	23,6%	15,6%
1991	3,8%	26,3%	36,8%	21,7%	11,5%	2,5%	23,2%	37,5%	23,1%	13,7%	2,5%	26,0%	39,4%	20,7%	11,5%	1,5%	12,6%	41,6%	29,5%	14,8%
<b>Selbstständige Arbeitslogik</b>																				
2013	12,8%	21,2%	13,9%	28,0%	24,0%	13,6%	17,6%	18,5%	24,7%	25,6%	5,5%	19,2%	20,8%	25,4%	29,0%	8,8%	28,7%	18,0%	24,6%	19,9%
2012	13,6%	22,3%	15,2%	24,8%	24,1%	11,8%	17,5%	16,0%	26,6%	28,1%	11,2%	21,2%	15,4%	27,1%	25,1%	11,6%	23,2%	16,9%	23,6%	24,7%
2009	15,0%	21,3%	14,5%	25,6%	23,6%	13,2%	18,8%	14,2%	25,8%	27,9%	12,6%	22,4%	15,5%	24,2%	25,2%	11,1%	22,4%	16,2%	26,3%	24,0%
2007	15,2%	24,0%	15,8%	23,9%	21,1%	14,4%	20,2%	15,2%	26,0%	24,2%	13,5%	23,6%	15,9%	25,0%	21,9%	11,9%	25,0%	17,0%	25,8%	20,3%
2000	12,5%	13,5%	24,6%	21,6%	27,8%	9,6%	11,2%	25,9%	21,2%	32,1%	12,7%	12,8%	24,8%	23,0%	26,8%	9,0%	11,7%	28,4%	21,3%	29,6%
1995	12,9%	14,9%	24,1%	21,6%	26,4%	9,5%	11,8%	23,0%	20,7%	35,0%	10,1%	14,5%	26,0%	18,0%	31,4%	8,6%	12,7%	27,5%	21,1%	30,2%
1991	7,2%	17,4%	24,2%	23,2%	28,1%	5,7%	13,6%	22,8%	24,8%	33,0%	5,4%	15,4%	25,0%	23,4%	30,8%	4,3%	12,4%	25,3%	25,1%	32,9%

Fortsetzung Tabelle BRD-G-02: Dynamik der Einkommensstruktur Deutschland nach Ortsgrößenklassen 1991 - 2013

	Unter 20.000 Einwohner					20.000 bis unter 100.000 Einwohner					100.000 bis unter 500.000 Einwohner					500.000 Einwohner und mehr				
	Armut	Prekari-tät	instabiler Wohl-stand	beschei-dener Wohl-stand	gesicher-ter Wohl-stand	Armut	Prekari-tät	instabiler Wohl-stand	beschei-dener Wohl-stand	gesicher-ter Wohl-stand	Armut	Prekari-tät	instabiler Wohl-stand	beschei-dener Wohl-stand	gesicher-ter Wohl-stand	Armut	Prekari-tät	instabiler Wohl-stand	beschei-dener Wohl-stand	gesicher-ter Wohl-stand
<b>Professionen</b>																				
2013	0,7%	8,2%	9,5%	34,7%	46,9%	1,8%	8,5%	10,8%	32,2%	46,6%	0,8%	6,9%	9,2%	38,8%	44,4%	1,4%	9,7%	10,8%	38,2%	40,0%
2012	1,6%	8,2%	10,2%	33,2%	46,9%	1,3%	6,9%	9,5%	33,9%	48,4%	1,2%	9,1%	10,5%	37,0%	42,2%	1,9%	9,5%	12,0%	36,8%	39,9%
2009	1,9%	8,4%	10,9%	33,3%	45,5%	1,2%	8,3%	10,1%	33,6%	46,7%	1,5%	11,4%	11,5%	37,4%	38,2%	1,7%	10,7%	13,2%	38,5%	36,0%
2007	2,5%	10,0%	12,5%	34,1%	41,0%	2,1%	9,2%	11,4%	34,3%	42,9%	2,6%	12,5%	14,5%	35,9%	34,5%	3,0%	11,9%	14,1%	37,8%	33,2%
2000	1,5%	3,2%	15,9%	28,6%	50,8%	1,4%	3,5%	14,8%	29,4%	50,8%	1,8%	5,2%	19,4%	34,7%	38,9%	1,5%	4,5%	17,5%	32,0%	44,5%
1995	1,5%	4,0%	17,5%	30,5%	46,5%	1,3%	3,8%	16,9%	30,0%	48,0%	1,3%	5,2%	22,5%	32,3%	38,7%	1,2%	5,0%	17,9%	33,1%	42,9%
1991	0,8%	14,8%	18,6%	25,1%	40,7%	0,6%	12,1%	18,9%	26,9%	41,5%	0,8%	14,5%	24,9%	26,5%	33,4%	0,5%	5,1%	15,7%	33,0%	45,6%
<b>Semiprofessionen</b>																				
2013	4,4%	23,8%	22,7%	33,3%	15,7%	2,6%	20,2%	23,7%	36,5%	17,0%	2,2%	21,9%	26,2%	34,1%	15,6%	2,9%	23,1%	26,2%	35,3%	12,5%
2012	3,8%	23,7%	23,4%	32,3%	16,8%	2,9%	20,1%	24,1%	35,3%	17,6%	3,0%	21,0%	25,6%	35,2%	15,2%	3,0%	20,7%	26,3%	35,0%	15,0%
2009	5,2%	25,0%	23,5%	31,3%	15,0%	4,3%	22,9%	24,5%	32,8%	15,4%	3,9%	25,0%	26,8%	31,6%	12,7%	3,6%	23,4%	28,4%	32,2%	12,4%
2007	7,3%	27,6%	23,1%	28,5%	13,5%	7,0%	25,4%	24,1%	29,6%	14,0%	6,6%	25,2%	27,2%	29,7%	11,3%	5,4%	24,8%	27,9%	30,7%	11,1%
2000	5,4%	12,7%	38,9%	26,8%	16,3%	4,1%	11,2%	39,2%	28,2%	17,3%	4,3%	10,2%	45,6%	26,7%	13,1%	3,0%	8,6%	42,1%	30,2%	16,0%
1995	6,9%	14,1%	39,3%	25,2%	14,6%	5,5%	12,4%	39,3%	26,1%	16,7%	5,3%	13,2%	44,8%	23,9%	12,9%	3,8%	9,1%	42,9%	27,3%	16,9%
1991	4,1%	20,4%	31,3%	27,7%	16,5%	3,4%	17,9%	32,4%	28,6%	17,7%	3,0%	21,0%	36,7%	25,3%	14,0%	1,9%	9,5%	33,9%	34,2%	20,4%
<b>Lehrberufe</b>																				
2013	7,1%	31,7%	24,8%	28,6%	7,7%	7,2%	27,6%	25,3%	31,7%	8,3%	4,6%	23,0%	28,5%	36,0%	7,8%	6,9%	30,8%	28,3%	28,0%	6,0%
2012	7,7%	31,0%	25,2%	28,5%	7,7%	6,9%	26,5%	26,4%	31,3%	8,9%	6,8%	26,7%	26,9%	31,6%	8,0%	7,8%	31,5%	25,8%	26,8%	8,2%
2009	9,2%	31,5%	25,1%	27,4%	6,9%	7,9%	27,7%	25,8%	30,3%	8,3%	8,1%	29,2%	26,6%	29,3%	6,8%	8,0%	31,6%	26,0%	26,1%	8,3%
2007	10,0%	34,9%	24,4%	24,5%	6,2%	8,9%	30,5%	25,6%	27,6%	7,5%	9,0%	32,1%	25,4%	26,7%	6,7%	8,5%	30,9%	25,0%	26,8%	8,8%
2000	7,0%	16,7%	45,0%	23,8%	7,5%	5,9%	13,3%	43,7%	27,8%	9,3%	6,4%	14,0%	46,8%	25,2%	7,6%	4,7%	11,5%	44,2%	28,4%	11,3%
1995	8,2%	17,9%	49,8%	19,3%	4,8%	6,8%	15,5%	50,6%	20,8%	6,2%	6,4%	16,9%	53,1%	18,9%	4,8%	5,5%	13,2%	51,1%	23,3%	6,9%
1991	5,0%	32,2%	41,3%	18,0%	3,5%	3,5%	27,5%	42,9%	21,5%	4,6%	3,1%	28,6%	44,6%	19,3%	4,4%	2,1%	15,0%	48,3%	28,5%	6,0%
<b>Un- und Angelehrte</b>																				
2013	17,3%	37,7%	22,3%	19,2%	3,5%	17,6%	34,7%	24,2%	20,9%	2,6%	16,6%	37,2%	23,1%	19,3%	3,8%	15,1%	43,3%	23,2%	16,1%	2,4%
2012	17,1%	38,7%	21,8%	19,3%	3,0%	16,4%	34,9%	23,5%	22,2%	3,2%	15,8%	38,4%	23,2%	19,9%	2,7%	15,7%	43,1%	22,3%	16,9%	2,0%
2009	20,1%	37,9%	21,6%	18,0%	2,3%	19,2%	35,7%	22,0%	20,6%	2,5%	19,5%	39,7%	21,3%	17,7%	1,8%	18,5%	42,2%	20,9%	16,6%	1,9%
2007	19,5%	39,9%	21,5%	17,0%	2,0%	18,8%	37,5%	23,1%	18,4%	2,2%	19,2%	40,2%	22,4%	16,2%	2,1%	18,4%	42,0%	21,7%	15,7%	2,2%
2000	12,9%	23,6%	43,8%	17,2%	2,5%	12,9%	20,5%	44,8%	19,2%	2,6%	11,4%	22,6%	45,7%	17,9%	2,3%	10,1%	21,4%	46,8%	18,6%	3,0%
1995	11,4%	25,7%	49,2%	12,5%	1,2%	10,2%	25,2%	49,4%	13,6%	1,6%	9,3%	26,8%	50,4%	12,3%	1,2%	7,7%	23,3%	54,5%	12,5%	1,9%
1991	6,8%	36,3%	43,0%	12,5%	1,3%	5,7%	32,8%	44,8%	15,3%	1,3%	5,1%	32,7%	45,7%	15,1%	1,4%	3,4%	21,7%	53,9%	18,8%	2,1%
<b>Gesamt</b>																				
2013	8,2%	27,9%	21,4%	28,2%	14,2%	8,0%	24,4%	22,1%	30,0%	15,4%	6,5%	23,0%	21,9%	31,4%	17,3%	6,2%	25,7%	21,6%	30,0%	16,5%
2012	8,3%	27,9%	21,8%	27,7%	14,3%	7,5%	23,8%	22,2%	30,3%	16,2%	7,0%	24,3%	21,8%	30,6%	16,4%	6,7%	25,2%	21,2%	29,4%	17,6%
2009	10,0%	28,3%	21,9%	26,8%	13,1%	9,0%	25,4%	21,9%	28,9%	14,9%	8,5%	26,8%	21,8%	28,7%	14,1%	7,4%	25,9%	21,8%	29,1%	15,8%
2007	10,9%	31,2%	21,8%	24,7%	11,3%	10,2%	28,2%	22,5%	26,5%	12,6%	10,0%	28,6%	22,8%	26,4%	12,2%	8,8%	27,4%	22,2%	27,8%	13,8%
2000	7,7%	16,2%	39,9%	23,2%	13,1%	7,0%	13,7%	39,1%	25,5%	14,8%	6,5%	14,0%	41,2%	25,2%	13,1%	5,1%	12,1%	39,0%	26,9%	16,9%
1995	7,9%	17,4%	43,7%	20,2%	10,7%	6,6%	15,5%	43,1%	21,6%	13,2%	6,0%	16,4%	45,5%	20,7%	11,4%	4,9%	13,2%	44,4%	23,4%	14,1%
1991	4,9%	29,5%	37,9%	19,1%	8,6%	3,7%	25,2%	38,7%	22,1%	10,4%	3,2%	26,1%	40,6%	20,5%	9,5%	2,2%	14,2%	42,6%	28,0%	13,0%

Datenbasis: Mikrozensus 1991, 1995, 2000, 2007, 2009, 2012 und 2013



**Tabelle BRD-G-03: Dynamik der Einkommensstruktur in Deutschland nach Altersgruppen 1991 - 2013**

Nettoeinkommen in % des durchschnittlichen Nettoeinkommens (arithmetisches Mittel)

	20-30 Jahre					31-40 Jahre					41-50 Jahre					51-65 Jahre				
	Armut	Prekari-tät	instabiler Wohl-stand	beschei-dener Wohl-stand	gesicher-ter Wohl-stand	Armut	Prekari-tät	instabiler Wohl-stand	beschei-dener Wohl-stand	gesicher-ter Wohl-stand	Armut	Prekari-tät	instabiler Wohl-stand	beschei-dener Wohl-stand	gesicher-ter Wohl-stand	Armut	Prekari-tät	instabiler Wohl-stand	beschei-dener Wohl-stand	gesicher-ter Wohl-stand
<b>Soziokulturelle Experten</b>																				
2013	0,7%	24,6%	24,9%	33,3%	16,5%	1,4%	14,1%	13,0%	35,9%	35,6%	0,5%	7,4%	9,3%	36,0%	46,9%	0,4%	6,0%	6,8%	32,2%	54,7%
2012	1,8%	29,0%	19,5%	35,2%	14,6%	1,0%	9,4%	13,3%	40,1%	36,1%	0,5%	7,6%	9,9%	35,0%	47,1%	0,5%	4,3%	8,2%	33,4%	53,6%
2009	2,3%	33,8%	21,2%	35,6%	7,2%	1,2%	12,0%	14,4%	39,8%	32,6%	0,8%	8,8%	10,5%	37,5%	42,5%	0,5%	5,0%	7,8%	34,0%	52,7%
2007	3,1%	36,1%	20,4%	34,7%	5,7%	3,0%	14,6%	18,0%	40,0%	24,4%	1,6%	9,8%	16,5%	37,3%	34,8%	0,7%	6,0%	9,7%	34,0%	49,5%
2000	3,7%	26,4%	40,3%	23,4%	6,2%	3,6%	5,5%	22,5%	40,3%	28,0%	0,6%	2,2%	15,1%	33,2%	48,9%	0,4%	1,6%	10,3%	24,3%	63,4%
1995	4,9%	25,9%	43,9%	21,1%	4,2%	1,9%	6,1%	27,6%	39,7%	24,6%	0,4%	1,7%	16,6%	35,7%	45,5%	0,1%	2,0%	14,6%	31,4%	52,0%
1991	0,9%	30,1%	34,8%	28,6%	5,8%	0,8%	15,1%	21,3%	37,4%	25,4%	0,2%	11,0%	13,9%	28,2%	46,8%	0,3%	13,6%	14,0%	21,6%	50,5%
<b>Soziokulturelle Semiprofessionen</b>																				
2013	4,1%	41,3%	36,7%	17,4%	0,5%	2,7%	32,7%	33,5%	26,9%	4,2%	3,5%	27,4%	28,5%	35,0%	5,6%	2,8%	25,7%	27,7%	29,4%	14,3%
2012	6,8%	39,8%	38,1%	14,2%	1,0%	4,2%	32,3%	32,2%	25,7%	5,7%	3,4%	28,2%	27,8%	32,4%	8,2%	3,0%	27,9%	27,7%	30,2%	11,3%
2009	8,1%	49,0%	32,8%	9,5%	0,6%	6,1%	33,6%	34,1%	22,3%	4,0%	4,2%	31,5%	29,8%	27,9%	6,5%	4,8%	31,3%	30,0%	25,7%	8,3%
2007	11,0%	54,2%	28,3%	6,2%	0,3%	7,0%	37,6%	35,6%	17,5%	2,3%	5,8%	34,1%	33,1%	22,7%	4,3%	5,5%	32,4%	32,6%	23,5%	6,1%
2000	7,6%	18,0%	67,8%	6,0%	0,7%	5,9%	14,2%	55,4%	21,1%	3,4%	2,1%	16,3%	50,2%	24,8%	6,6%	1,3%	14,5%	49,8%	25,1%	9,4%
1995	16,2%	24,0%	53,9%	5,2%	0,7%	6,4%	18,5%	53,1%	17,7%	4,3%	4,8%	19,4%	47,4%	20,8%	7,7%	6,3%	17,6%	49,3%	17,5%	9,2%
1991	15,0%	27,1%	47,8%	9,4%	0,7%	1,8%	26,5%	39,6%	27,6%	4,5%	1,4%	29,7%	28,4%	30,6%	10,0%	1,9%	28,5%	32,0%	27,8%	9,8%
<b>Qualifizierte Dienstleistende</b>																				
2013	9,7%	62,5%	14,3%	12,8%	0,7%	7,8%	47,3%	21,1%	17,0%	6,8%	12,4%	42,0%	19,5%	16,6%	9,5%	12,2%	45,5%	19,6%	15,4%	7,3%
2012	11,0%	63,4%	15,9%	8,8%	0,9%	10,1%	46,3%	20,4%	17,6%	5,7%	11,3%	43,4%	17,2%	17,7%	10,4%	14,6%	43,9%	17,1%	14,3%	10,0%
2009	13,5%	64,8%	12,7%	8,7%	0,4%	13,1%	44,6%	18,0%	19,3%	5,1%	16,9%	37,4%	15,4%	18,7%	11,5%	15,7%	40,8%	16,6%	17,5%	9,3%
2007	17,0%	66,0%	9,0%	7,6%	0,4%	15,6%	44,0%	14,4%	20,2%	5,8%	20,0%	38,4%	14,1%	18,1%	9,4%	19,1%	40,5%	15,4%	15,3%	9,8%
2000	12,3%	36,3%	42,9%	7,9%	0,7%	14,0%	24,3%	33,8%	20,9%	6,9%	10,2%	29,2%	30,8%	17,3%	12,5%	9,2%	26,5%	30,6%	19,8%	13,9%
1995	23,7%	33,6%	36,1%	6,1%	0,5%	11,8%	24,5%	31,7%	27,4%	4,7%	9,6%	26,0%	28,3%	26,0%	10,1%	6,5%	22,2%	26,9%	32,3%	12,1%
1991	6,7%	46,7%	42,3%	4,0%	0,3%	7,0%	52,6%	30,9%	7,9%	1,5%	8,3%	50,7%	28,2%	10,2%	2,7%	8,5%	49,5%	29,6%	9,6%	2,8%
<b>Gering qualifizierte Dienstleistende</b>																				
2013	36,6%	44,1%	12,0%	6,1%	1,1%	12,1%	41,3%	28,3%	14,6%	3,7%	17,9%	41,9%	20,5%	18,3%	1,3%	16,5%	45,5%	23,2%	12,7%	2,1%
2012	37,1%	45,8%	12,0%	4,7%	0,4%	12,8%	45,1%	24,1%	15,9%	2,1%	14,8%	44,2%	21,7%	17,2%	2,0%	14,6%	45,4%	23,1%	15,3%	1,6%
2009	40,0%	45,1%	10,4%	4,1%	0,4%	16,2%	45,2%	22,0%	14,9%	1,7%	18,1%	43,5%	20,3%	16,3%	1,7%	17,1%	45,5%	21,5%	14,5%	1,4%
2007	41,3%	45,0%	10,0%	3,3%	0,3%	16,8%	46,1%	21,5%	14,3%	1,2%	18,9%	44,1%	20,5%	14,8%	1,6%	19,1%	45,7%	21,1%	12,9%	1,2%
2000	21,9%	35,4%	36,2%	5,8%	0,6%	12,2%	25,7%	43,8%	16,1%	2,1%	14,1%	29,0%	39,8%	14,8%	2,4%	11,5%	28,2%	42,3%	15,4%	2,6%
1995	16,3%	34,7%	42,7%	5,9%	0,5%	11,8%	27,6%	45,1%	14,3%	1,2%	14,1%	30,8%	42,4%	11,5%	1,2%	12,0%	31,4%	45,9%	9,4%	1,3%
1991	10,6%	40,8%	38,3%	9,5%	0,7%	5,1%	37,1%	36,8%	18,4%	2,5%	5,8%	37,3%	37,9%	16,7%	2,4%	6,0%	37,7%	40,8%	13,5%	1,9%

	20-30 Jahre					31-40 Jahre					41-50 Jahre					51-65 Jahre				
	Armut	Prekari- tät	instabiler Wohl- stand	beschei- dener Wohl- stand	gesicher- ter Wohl- stand	Armut	Prekari- tät	instabiler Wohl- stand	beschei- dener Wohl- stand	gesicher- ter Wohl- stand	Armut	Prekari- tät	instabiler Wohl- stand	beschei- dener Wohl- stand	gesicher- ter Wohl- stand	Armut	Prekari- tät	instabiler Wohl- stand	beschei- dener Wohl- stand	gesicher- ter Wohl- stand
<b>Technische Experten</b>																				
2013	0,7%	8,3%	19,8%	59,0%	12,2%		5,2%	9,8%	41,0%	44,0%		3,1%	7,1%	31,7%	58,1%		2,4%	6,1%	36,4%	55,2%
2012	1,7%	13,1%	19,6%	52,3%	13,3%	0,4%	6,6%	10,5%	42,9%	39,6%	0,3%	3,0%	5,8%	29,9%	60,9%	0,2%	3,7%	5,2%	29,9%	61,0%
2009	1,5%	17,8%	22,2%	49,1%	9,4%	0,9%	7,0%	11,3%	44,5%	36,3%	0,5%	3,9%	7,0%	32,4%	56,2%	0,5%	5,5%	7,1%	31,3%	55,5%
2007	2,8%	20,1%	23,5%	45,4%	8,3%	0,9%	6,7%	12,0%	43,3%	37,2%	0,6%	5,2%	7,4%	33,8%	53,2%	0,6%	5,2%	8,5%	32,0%	53,7%
2000	1,2%	6,2%	34,9%	44,5%	13,2%	1,2%	1,8%	14,7%	43,5%	38,9%	0,3%	1,2%	11,4%	28,3%	58,8%	-	1,5%	9,7%	26,4%	62,4%
1995	1,6%	7,8%	39,1%	41,3%	10,2%	0,8%	2,3%	18,9%	42,0%	36,1%	0,5%	1,9%	15,7%	27,4%	54,5%	0,1%	1,7%	13,4%	27,7%	57,0%
1991	1,1%	17,4%	25,3%	43,3%	12,9%	0,2%	10,6%	19,4%	34,5%	35,3%	0,5%	8,2%	22,0%	18,9%	50,4%	0,3%	9,4%	19,5%	21,7%	49,0%
<b>Technische Semiprofessionen</b>																				
2013	8,3%	29,3%	29,9%	28,7%	3,7%	0,8%	11,1%	25,6%	44,7%	17,8%	1,1%	13,0%	14,8%	43,3%	27,8%		10,2%	19,3%	49,8%	20,7%
2012	7,7%	26,4%	32,6%	28,9%	4,4%	1,3%	12,6%	21,1%	45,2%	19,8%	1,2%	10,7%	16,3%	45,1%	26,7%	1,0%	10,3%	15,5%	46,9%	26,3%
2009	8,7%	31,1%	32,0%	24,3%	3,9%	1,8%	14,8%	22,2%	45,4%	15,8%	1,6%	12,3%	18,1%	44,3%	23,7%	1,0%	12,7%	17,6%	44,5%	24,2%
2007	10,2%	34,8%	33,2%	18,8%	2,9%	2,4%	15,2%	24,0%	44,6%	13,9%	1,9%	13,2%	19,3%	43,4%	22,2%	1,7%	12,1%	20,6%	43,2%	22,5%
2000	6,7%	11,0%	55,5%	22,1%	4,7%	2,2%	5,3%	33,1%	40,7%	18,7%	0,5%	5,9%	25,3%	42,7%	25,7%	0,3%	4,6%	21,7%	44,0%	29,4%
1995	7,4%	14,7%	58,6%	17,2%	2,0%	2,1%	8,1%	42,5%	36,2%	11,1%	1,2%	8,9%	31,9%	40,6%	17,4%	1,4%	7,4%	31,5%	40,0%	19,7%
1991	4,3%	22,2%	45,1%	24,0%	4,4%	0,9%	15,9%	26,9%	39,6%	16,7%	0,8%	13,3%	21,7%	37,9%	26,2%	1,0%	13,6%	24,0%	36,4%	25,0%
<b>Qualifizierte Facharbeiter und Fachhandwerker</b>																				
2013	3,3%	34,2%	39,1%	20,4%	3,0%	1,4%	19,2%	29,0%	43,6%	6,8%	1,4%	18,0%	26,9%	44,6%	9,0%	1,7%	22,0%	25,4%	44,6%	6,2%
2012	3,1%	35,0%	37,9%	21,5%	2,4%	1,3%	20,2%	31,8%	39,9%	6,8%	1,2%	18,9%	27,6%	43,2%	9,2%	1,7%	21,0%	28,4%	41,9%	7,0%
2009	3,3%	40,7%	35,9%	18,7%	1,5%	1,7%	23,3%	32,0%	37,9%	5,2%	1,5%	20,8%	29,8%	41,0%	6,8%	2,0%	22,8%	30,2%	39,1%	5,9%
2007	4,0%	47,8%	31,7%	15,3%	1,3%	1,8%	25,8%	33,1%	34,8%	4,5%	1,8%	24,9%	29,8%	37,8%	5,6%	2,2%	25,7%	32,0%	35,8%	4,4%
2000	2,7%	14,5%	66,7%	14,8%	1,3%	1,3%	7,8%	52,0%	33,9%	5,1%	1,0%	9,1%	46,2%	37,3%	6,5%	0,9%	9,0%	46,8%	36,6%	6,6%
1995	6,9%	16,9%	65,3%	10,1%	0,8%	1,3%	11,1%	60,3%	24,5%	2,8%	1,3%	11,8%	57,2%	26,4%	3,3%	0,9%	10,9%	61,7%	22,8%	3,6%
1991	3,5%	25,6%	56,3%	13,8%	0,7%	1,1%	23,0%	44,5%	28,9%	2,5%	1,1%	21,2%	42,3%	31,5%	3,9%	1,4%	20,6%	47,3%	27,4%	3,2%
<b>Qualifizierte Fachkräfte in Landwirtschaft, Forstwirtschaft und Fischerei</b>																				
2013	6,7%	56,7%	30,0%	6,7%			25,9%	40,7%	25,9%	7,4%		32,4%	18,9%	35,1%	13,5%		58,8%	29,4%	11,8%	
2012	12,2%	54,2%	27,7%	5,5%	0,4%	6,7%	46,0%	26,0%	18,7%	2,7%	5,2%	38,6%	26,3%	26,7%	3,2%	8,5%	42,6%	26,1%	20,5%	2,3%
2009	12,8%	60,4%	21,3%	5,5%	-	8,0%	43,3%	29,4%	18,2%	1,1%	8,8%	32,6%	31,4%	25,7%	1,5%	7,1%	41,7%	33,3%	15,4%	2,6%
2007	18,4%	64,3%	14,3%	3,1%	-	8,4%	47,3%	28,6%	14,3%	1,5%	7,3%	37,2%	26,1%	25,6%	3,8%	11,5%	51,1%	18,4%	17,8%	1,1%
2000	11,5%	37,4%	44,1%	5,9%	1,1%	7,3%	30,9%	43,8%	15,2%	2,7%	7,9%	40,5%	40,8%	7,9%	2,7%	10,5%	35,6%	37,2%	11,3%	5,4%
1995	12,9%	52,2%	30,9%	3,4%	0,6%	16,8%	37,6%	31,2%	8,0%	6,4%	15,6%	43,3%	23,3%	6,7%	11,1%	9,0%	39,7%	25,6%	7,7%	17,9%
1991	7,2%	42,3%	46,5%	3,7%	0,3%	7,4%	39,9%	36,2%	14,9%	1,5%	7,4%	36,6%	37,4%	14,0%	4,5%	6,5%	35,6%	40,0%	13,5%	4,4%
<b>Gering qualifizierte Arbeiter in Produktion und Transport</b>																				
2013	34,9%	40,3%	15,2%	9,4%	0,2%	7,3%	31,5%	26,4%	6,3%	5,9%	31,8%	26,4%	30,0%	5,9%	3,7%	35,1%	27,6%	27,4%	6,3%	
2012	35,1%	37,6%	16,2%	10,2%	1,0%	8,4%	32,7%	25,0%	28,7%	5,1%	6,8%	30,7%	24,4%	32,1%	6,0%	6,3%	34,5%	27,8%	27,5%	3,9%
2009	42,5%	35,1%	12,6%	9,0%	0,9%	10,2%	33,2%	25,2%	27,8%	3,7%	8,7%	32,4%	25,5%	29,0%	4,3%	8,1%	35,8%	28,8%	24,9%	2,3%
2007	37,6%	38,4%	14,4%	8,9%	0,8%	9,3%	34,9%	25,6%	26,8%	3,5%	8,2%	35,2%	26,8%	26,3%	3,5%	9,0%	37,7%	28,6%	21,9%	2,8%
2000	22,2%	21,4%	43,0%	12,5%	0,9%	5,9%	14,5%	48,4%	27,9%	3,3%	5,2%	17,0%	50,0%	24,6%	3,2%	5,1%	16,9%	54,3%	20,2%	3,5%
1995	9,2%	24,4%	56,7%	9,3%	0,5%	7,8%	21,3%	52,2%	17,4%	1,3%	6,3%	23,6%	53,3%	15,4%	1,4%	4,9%	25,0%	56,8%	11,7%	1,5%
1991	5,7%	26,4%	56,2%	11,2%	0,4%	4,2%	27,7%	47,9%	19,0%	1,1%	3,4%	26,1%	49,6%	19,2%	1,8%	3,2%	24,2%	55,8%	15,6%	1,2%
<b>Gering qualifizierte Arbeiter in Landwirtschaft, Forstwirtschaft und Fischerei</b>																				
2013	39,1%	36,2%	15,9%	5,8%	2,9%	12,8%	59,6%	14,9%	8,5%	4,3%	25,0%	47,9%	20,8%	6,3%		26,3%	43,8%	18,8%	11,3%	
2012	45,1%	41,8%	9,8%	3,0%	0,3%	24,2%	45,1%	20,5%	8,4%	1,9%	24,4%	46,0%	19,0%	9,6%	0,9%	27,8%	45,4%	19,6%	6,9%	0,3%
2009	58,0%	33,5%	6,3%	2,2%	-	28,6%	47,7%	15,6%	8,0%	-	30,0%	43,4%	15,9%	10,2%	0,5%	33,0%	43,8%	17,2%	6,1%	-
2007	51,1%	39,2%	7,6%	2,2%	-	30,2%	47,9%	15,4%	6,2%	0,3%	37,4%	41,1%	13,9%	6,6%	0,9%	38,3%	39,9%	14,8%	6,6%	0,5%
2000	40,5%	36,4%	21,6%	1,5%	-	19,5%	36,1%	36,5%	7,9%	-	20,3%	37,4%	34,7%	6,3%	1,4%	29,1%	35,2%	28,3%	7,0%	0,4%
1995	19,7%	48,0%	28,3%	3,3%	0,7%	12,2%	36,5%	41,9%	8,8%	0,7%	12,9%	48,3%	35,3%	2,6%	0,9%	13,5%	38,8%	42,4%	5,3%	-
1991	16,9%	47,4%	32,9%	2,3%	0,5%	4,2%	47,3%	43,0%	4,2%	1,2%	6,2%	49,0%	37,2%	7,6%	-	6,0%	37,8%	49,8%	6,0%	0,5%

	20-30 Jahre					31-40 Jahre					41-50 Jahre					51-65 Jahre				
	Armut	Prekari- tät	instabiler Wohl- stand	beschei- dener Wohl- stand	gesicher- ter Wohl- stand	Armut	Prekari- tät	instabiler Wohl- stand	beschei- dener Wohl- stand	gesicher- ter Wohl- stand	Armut	Prekari- tät	instabiler Wohl- stand	beschei- dener Wohl- stand	gesicher- ter Wohl- stand	Armut	Prekari- tät	instabiler Wohl- stand	beschei- dener Wohl- stand	gesicher- ter Wohl- stand
<b>Oberes Management</b>																				
2013	2,8%	12,6%	14,0%	56,1%	14,5%	1,4%	6,9%	11,3%	40,2%	40,2%	1,4%	7,2%	7,6%	28,9%	54,8%	0,7%	5,1%	9,6%	28,7%	55,9%
2012	2,1%	12,0%	19,2%	53,3%	13,5%	1,1%	6,8%	11,7%	42,5%	38,0%	0,6%	6,3%	7,5%	31,4%	54,3%	1,0%	6,1%	9,4%	27,7%	55,9%
2009	1,8%	11,6%	25,9%	51,4%	9,3%	1,1%	8,2%	12,0%	42,5%	36,1%	0,8%	7,3%	9,5%	32,5%	50,0%	0,8%	6,7%	12,0%	28,8%	51,7%
2007	3,6%	14,9%	31,4%	41,3%	8,8%	1,8%	8,2%	12,5%	41,1%	36,5%	1,0%	9,3%	11,7%	33,6%	44,4%	0,8%	8,1%	10,4%	31,4%	49,2%
2000	2,5%	5,8%	33,0%	42,3%	16,4%	1,9%	3,0%	16,7%	34,5%	43,8%	0,8%	3,3%	18,1%	25,7%	52,1%	0,1%	1,7%	12,3%	20,1%	65,9%
1995	1,7%	9,4%	47,1%	29,9%	11,9%	1,1%	3,0%	19,8%	36,3%	39,8%	0,2%	1,8%	17,7%	26,4%	53,9%	0,3%	1,9%	11,0%	20,5%	66,3%
1991	1,0%	25,6%	45,0%	24,0%	4,4%	0,7%	14,6%	26,9%	31,1%	26,7%	0,5%	12,9%	21,6%	21,5%	43,5%	0,6%	14,8%	19,3%	22,0%	43,3%
<b>Unteres Management</b>																				
2013	4,6%	30,9%	40,6%	22,0%	1,9%	2,3%	23,9%	23,6%	35,2%	15,1%	2,0%	20,4%	19,5%	38,3%	19,8%	3,7%	18,8%	15,7%	38,1%	23,7%
2012	4,4%	35,5%	36,7%	20,8%	2,5%	2,4%	19,3%	26,1%	37,9%	14,2%	2,2%	18,0%	20,1%	37,6%	22,1%	2,8%	18,1%	21,2%	36,6%	21,3%
2009	5,5%	41,7%	34,2%	16,5%	2,1%	4,1%	21,7%	26,2%	35,6%	12,5%	3,8%	19,8%	21,6%	36,5%	18,3%	3,6%	20,8%	22,6%	34,2%	18,8%
2007	20,3%	42,7%	23,5%	11,8%	1,8%	5,1%	23,6%	25,9%	33,3%	12,0%	4,8%	22,4%	22,0%	34,6%	16,2%	5,0%	22,9%	23,1%	32,2%	16,8%
2000	12,3%	17,4%	54,1%	13,5%	2,6%	4,8%	9,7%	39,1%	31,3%	15,0%	2,7%	12,1%	35,7%	28,6%	20,9%	2,1%	8,6%	32,1%	29,4%	27,8%
1995	10,7%	17,6%	57,1%	12,0%	2,6%	3,1%	9,4%	38,2%	33,3%	16,0%	1,5%	9,6%	30,9%	32,2%	25,6%	1,4%	5,4%	28,2%	32,8%	32,3%
1991	2,6%	16,7%	57,1%	19,4%	4,3%	0,8%	14,2%	27,7%	37,4%	19,9%	0,6%	13,3%	23,2%	30,2%	32,7%	0,6%	14,2%	19,9%	29,9%	35,4%
<b>Qualifizierte Büro- und Verwaltungsfachkräfte</b>																				
2013	4,6%	37,1%	41,1%	16,0%	1,2%	8,2%	29,5%	21,6%	30,6%	10,1%	6,3%	29,5%	20,7%	33,1%	10,5%	7,2%	30,7%	23,9%	29,3%	8,9%
2012	5,6%	37,9%	39,0%	16,3%	1,1%	6,6%	28,4%	25,9%	31,7%	7,4%	6,0%	28,8%	22,4%	31,4%	11,4%	5,9%	29,2%	22,8%	30,5%	11,7%
2009	6,9%	42,3%	35,3%	14,4%	1,1%	7,2%	28,6%	27,3%	28,9%	8,0%	8,5%	28,0%	22,1%	28,9%	12,4%	8,4%	28,8%	20,3%	30,5%	12,1%
2007	9,8%	48,5%	29,9%	10,7%	1,1%	7,9%	27,5%	27,1%	28,2%	9,4%	8,9%	30,0%	22,2%	26,7%	12,2%	8,9%	26,9%	21,5%	29,4%	13,3%
2000	9,4%	15,3%	62,6%	11,1%	1,5%	8,4%	14,7%	40,1%	25,3%	11,5%	5,9%	18,7%	34,8%	25,2%	15,4%	4,6%	15,6%	33,7%	27,8%	18,2%
1995	9,5%	21,3%	59,7%	8,3%	1,2%	6,9%	18,3%	48,3%	20,5%	6,0%	4,2%	18,7%	44,1%	23,3%	9,7%	3,7%	18,7%	42,4%	23,7%	11,5%
1991	3,1%	21,8%	62,6%	11,4%	1,1%	2,8%	27,1%	36,3%	27,2%	6,7%	2,7%	26,1%	32,3%	27,5%	11,4%	2,3%	23,1%	33,3%	28,7%	12,5%
<b>Gering qualifizierte Büro- und Verwaltungskräfte</b>																				
2013	41,2%	36,5%	17,5%	4,7%		3,2%	36,8%	33,2%	25,9%	0,9%	4,7%	31,9%	28,1%	34,0%	1,3%	5,7%	31,6%	27,5%	29,1%	6,1%
2012	36,9%	40,9%	15,9%	5,9%	0,5%	4,9%	34,0%	31,1%	26,8%	3,2%	4,1%	29,8%	28,1%	32,9%	5,1%	5,3%	29,6%	28,5%	30,9%	5,6%
2009	43,3%	38,6%	12,4%	5,3%	0,3%	7,6%	37,8%	29,2%	23,6%	1,8%	6,7%	34,1%	27,6%	26,8%	4,8%	7,8%	36,0%	27,7%	24,2%	4,3%
2007	36,0%	43,7%	14,5%	5,6%	0,2%	8,6%	38,3%	29,7%	20,9%	2,6%	8,7%	36,8%	27,6%	23,3%	3,7%	7,1%	36,5%	29,7%	22,7%	4,0%
2000	27,1%	23,2%	41,4%	7,2%	1,1%	6,7%	17,2%	52,3%	20,2%	3,6%	5,9%	19,5%	49,7%	20,0%	4,9%	4,3%	17,4%	50,3%	23,1%	4,9%
1995	12,8%	30,6%	50,6%	5,4%	0,6%	7,0%	24,4%	51,5%	14,6%	2,5%	7,6%	26,6%	48,7%	13,5%	3,6%	6,5%	23,8%	52,4%	13,6%	3,7%
1991	13,9%	48,5%	34,0%	3,4%	0,2%	4,9%	36,1%	45,0%	12,4%	1,6%	4,4%	38,2%	41,4%	13,6%	2,4%	5,2%	33,6%	44,2%	14,5%	2,5%

	20-30 Jahre					31-40 Jahre					41-50 Jahre					51-65 Jahre				
	Armut	Prekari- tät	instabiler Wohl- stand	beschei- dener Wohl- stand	gesicher- ter Wohl- stand	Armut	Prekari- tät	instabiler Wohl- stand	beschei- dener Wohl- stand	gesicher- ter Wohl- stand	Armut	Prekari- tät	instabiler Wohl- stand	beschei- dener Wohl- stand	gesicher- ter Wohl- stand	Armut	Prekari- tät	instabiler Wohl- stand	beschei- dener Wohl- stand	gesicher- ter Wohl- stand
<b>Freie Berufe</b>																				
2013	15,4%	19,2%	7,7%	30,8%	26,9%	5,3%	20,5%	16,6%	33,8%	23,8%	8,1%	13,4%	9,1%	34,0%	35,4%	1,3%	13,5%	11,2%	29,6%	44,4%
2012	16,4%	22,8%	19,9%	25,7%	15,2%	8,2%	17,2%	14,0%	30,6%	30,1%	6,6%	13,7%	11,2%	27,9%	40,7%	5,4%	13,3%	11,2%	24,4%	45,7%
2009	13,3%	30,4%	17,8%	23,7%	14,8%	7,4%	21,3%	13,3%	28,7%	29,3%	5,8%	13,5%	12,0%	26,6%	42,1%	6,4%	13,3%	11,2%	25,7%	43,3%
2007	14,6%	28,1%	19,1%	27,1%	11,1%	10,1%	20,5%	17,1%	29,4%	23,0%	7,8%	16,0%	13,4%	27,9%	35,0%	10,3%	14,7%	11,9%	28,6%	34,5%
2000	10,9%	9,4%	21,9%	26,6%	31,3%	4,8%	8,3%	24,5%	21,4%	40,9%	4,3%	5,7%	20,2%	19,6%	50,2%	5,2%	6,1%	12,2%	17,2%	59,2%
1995	6,0%	15,0%	29,0%	27,0%	23,0%	7,6%	13,6%	27,1%	24,7%	27,1%	6,0%	9,1%	25,2%	24,2%	35,6%	4,6%	5,7%	21,1%	22,2%	46,4%
1991	2,8%	15,0%	25,2%	26,2%	30,8%	2,2%	9,8%	20,1%	22,1%	45,8%	1,8%	4,8%	12,5%	16,2%	64,6%	2,4%	4,5%	6,1%	17,2%	69,9%
<b>Große und mittlere Unternehmer</b>																				
2013		16,7%	16,7%	44,4%	22,2%	3,4%	5,2%	8,6%	32,8%	50,0%		2,3%	2,3%	26,7%	68,6%	2,9%	7,4%	1,5%	27,9%	60,3%
2012	2,7%	17,3%	20,0%	30,7%	29,3%	2,1%	7,9%	10,3%	26,4%	53,4%	2,2%	6,0%	7,7%	23,4%	60,7%	2,5%	6,7%	7,6%	27,0%	56,2%
2009	2,3%	13,6%	18,2%	34,1%	31,8%	2,7%	6,0%	10,0%	28,0%	53,3%	1,2%	5,3%	6,7%	28,2%	58,6%	2,0%	6,8%	6,8%	23,3%	61,0%
2007	3,4%	20,7%	17,2%	19,0%	39,7%	3,1%	9,5%	9,8%	30,7%	46,9%	1,8%	4,8%	6,8%	24,4%	62,1%	2,8%	6,5%	8,0%	26,6%	56,1%
2000	-	5,7%	22,9%	22,9%	48,6%	1,8%	2,5%	14,9%	19,3%	61,5%	2,3%	4,0%	10,0%	17,7%	66,1%	1,3%	1,6%	9,7%	14,8%	72,5%
1995	1,8%	6,1%	24,6%	33,3%	34,2%	2,3%	3,9%	16,3%	25,1%	52,3%	1,1%	2,9%	12,8%	16,4%	66,8%	1,9%	2,8%	12,6%	18,4%	64,3%
1991	1,0%	4,9%	24,3%	30,1%	39,8%	0,2%	4,7%	17,1%	23,1%	54,9%	0,7%	2,5%	10,1%	19,9%	66,7%	0,3%	4,2%	9,9%	19,0%	66,6%
<b>Kleingewerbe</b>																				
2013	15,2%	12,1%	27,3%	39,4%	6,1%	6,2%	24,8%	24,2%	29,2%	15,5%	9,1%	13,2%	14,0%	31,4%	32,2%	6,3%	21,6%	16,0%	27,2%	28,9%
2012	7,9%	26,5%	24,2%	29,3%	12,1%	4,7%	21,6%	17,7%	33,3%	22,7%	4,9%	17,8%	15,4%	31,5%	30,4%	6,1%	19,9%	16,2%	27,3%	30,5%
2009	6,4%	29,2%	22,8%	28,7%	12,9%	5,9%	18,5%	18,2%	33,9%	23,5%	6,5%	17,2%	17,7%	32,2%	26,4%	7,8%	19,1%	15,3%	30,8%	27,0%
2007	12,0%	33,6%	17,8%	26,6%	10,0%	6,7%	20,7%	18,0%	31,7%	22,9%	6,4%	19,4%	16,8%	32,1%	25,3%	7,6%	20,0%	16,6%	29,8%	26,0%
2000	4,9%	16,0%	40,5%	23,3%	15,3%	4,5%	11,7%	29,0%	28,1%	26,6%	4,8%	11,6%	24,4%	26,5%	32,7%	5,5%	9,4%	26,6%	28,8%	29,6%
1995	6,4%	14,8%	36,1%	23,6%	19,1%	6,0%	11,5%	26,9%	26,2%	29,4%	4,2%	9,5%	26,5%	25,0%	34,9%	4,2%	9,0%	25,3%	26,6%	34,9%
1991	3,7%	17,5%	38,9%	26,3%	13,6%	3,3%	15,7%	27,4%	30,1%	23,6%	2,9%	12,4%	22,9%	27,4%	34,5%	2,7%	11,2%	24,6%	30,2%	31,3%
<b>Kleingewerbe ohne Beschäftigte</b>																				
2013	19,2%	42,9%	15,3%	17,5%	5,1%	13,7%	32,1%	23,2%	24,1%	7,0%	17,0%	23,9%	25,7%	20,8%	12,7%	21,5%	24,4%	15,5%	24,2%	14,5%
2012	26,2%	34,1%	17,3%	16,1%	6,2%	16,7%	29,1%	20,7%	23,1%	10,4%	20,7%	27,5%	18,4%	21,8%	11,6%	22,3%	28,3%	16,2%	20,8%	12,3%
2009	26,4%	34,4%	17,8%	15,4%	6,1%	20,9%	30,1%	17,2%	21,2%	10,6%	22,4%	30,4%	15,3%	21,6%	10,3%	23,2%	29,1%	15,8%	20,6%	11,2%
2007	26,7%	38,8%	16,7%	13,5%	4,4%	22,5%	30,4%	17,2%	19,8%	10,1%	22,2%	30,1%	17,3%	20,8%	9,6%	22,9%	30,5%	16,6%	18,0%	11,9%
2000	19,6%	21,6%	30,3%	17,0%	11,5%	15,6%	16,5%	30,3%	21,9%	15,8%	16,7%	17,0%	28,0%	21,8%	16,4%	16,0%	16,8%	28,8%	18,4%	20,0%
1995	17,9%	20,6%	31,2%	17,3%	13,1%	17,3%	20,4%	29,6%	19,0%	13,7%	18,3%	15,8%	28,7%	19,2%	18,0%	20,1%	23,6%	27,6%	15,1%	13,5%
1991	10,0%	28,7%	32,9%	20,1%	8,2%	15,8%	24,5%	26,8%	21,9%	11,0%	11,4%	21,9%	28,4%	22,9%	15,5%	11,8%	23,2%	29,8%	20,8%	14,4%

	20-30 Jahre					31-40 Jahre					41-50 Jahre					51-65 Jahre				
	Armut	Prekari- tät	instabiler Wohl- stand	beschei- dener Wohl- stand	gesicher- ter Wohl- stand	Armut	Prekari- tät	instabiler Wohl- stand	beschei- dener Wohl- stand	gesicher- ter Wohl- stand	Armut	Prekari- tät	instabiler Wohl- stand	beschei- dener Wohl- stand	gesicher- ter Wohl- stand	Armut	Prekari- tät	instabiler Wohl- stand	beschei- dener Wohl- stand	gesicher- ter Wohl- stand
<b>Interpersonelle Arbeitslogik</b>																				
2013	16,9%	44,3%	21,2%	14,5%	3,1%	6,4%	34,2%	25,7%	23,0%	10,7%	10,4%	32,2%	20,5%	25,4%	11,6%	9,1%	32,3%	20,6%	21,3%	16,7%
2012	18,7%	45,7%	21,0%	12,1%	2,5%	7,4%	33,9%	23,1%	24,2%	11,3%	9,0%	34,0%	20,8%	24,1%	12,0%	8,9%	32,5%	20,5%	22,5%	15,6%
2009	21,0%	49,1%	18,2%	10,3%	1,3%	9,6%	34,4%	22,6%	23,2%	10,0%	11,6%	33,9%	20,5%	23,1%	10,9%	10,4%	32,6%	19,7%	21,8%	15,5%
2007	23,9%	50,9%	15,5%	8,8%	1,0%	11,4%	37,1%	22,8%	21,5%	7,2%	12,9%	34,9%	21,8%	21,1%	9,2%	12,0%	33,0%	19,9%	20,3%	14,8%
2000	14,5%	30,6%	45,6%	8,1%	1,2%	9,5%	19,3%	41,6%	22,1%	7,5%	8,3%	21,0%	36,1%	20,9%	13,7%	6,9%	19,2%	34,4%	19,6%	19,9%
1995	17,4%	30,1%	44,6%	7,0%	0,9%	8,4%	20,5%	42,1%	22,0%	7,0%	8,2%	20,9%	35,9%	21,0%	14,0%	7,7%	21,5%	37,9%	18,1%	14,7%
1991	10,0%	38,1%	42,4%	8,7%	0,9%	4,2%	35,2%	33,0%	20,9%	6,8%	4,5%	34,1%	29,1%	19,8%	12,5%	5,0%	34,9%	33,2%	16,2%	10,8%
<b>Technische Arbeitslogik</b>																				
2013	15,2%	32,9%	27,0%	21,7%	3,1%	2,8%	19,4%	24,2%	38,6%	15,0%	3,1%	19,9%	21,5%	37,0%	18,4%	2,7%	23,0%	22,6%	37,5%	14,2%
2012	15,4%	32,7%	27,0%	21,5%	3,4%	3,5%	20,5%	24,2%	37,6%	14,2%	3,3%	19,7%	21,6%	37,4%	17,9%	3,6%	22,2%	23,0%	35,7%	15,5%
2009	18,1%	35,2%	25,3%	19,0%	2,4%	4,3%	22,3%	24,6%	36,8%	11,9%	4,3%	21,4%	23,3%	35,9%	15,1%	4,4%	23,6%	24,4%	33,6%	14,1%
2007	17,8%	40,5%	24,3%	15,6%	1,9%	4,5%	24,5%	26,0%	34,5%	10,5%	4,7%	24,5%	24,1%	33,7%	13,1%	5,3%	25,7%	25,8%	31,2%	12,0%
2000	10,1%	16,6%	54,1%	16,7%	2,5%	3,1%	9,5%	43,0%	33,6%	10,9%	2,6%	11,3%	40,2%	31,9%	13,9%	2,9%	11,2%	40,4%	30,1%	15,4%
1995	7,3%	18,3%	60,2%	12,7%	1,5%	3,0%	12,3%	50,1%	26,6%	8,0%	2,6%	13,8%	47,0%	25,7%	10,9%	2,2%	13,8%	49,8%	22,8%	11,3%
1991	4,3%	25,7%	53,4%	15,1%	1,5%	1,9%	22,6%	40,4%	28,1%	7,0%	1,8%	20,8%	39,4%	28,0%	10,0%	2,0%	20,6%	44,8%	24,2%	8,4%
<b>Organisatorische Arbeitslogik</b>																				
2013	12,3%	31,3%	32,1%	21,2%	3,1%	3,4%	21,9%	20,9%	34,4%	19,4%	3,2%	21,0%	18,1%	34,6%	23,0%	4,2%	20,4%	17,9%	32,8%	24,7%
2012	10,8%	33,4%	30,4%	22,0%	3,5%	3,2%	19,5%	22,6%	36,6%	18,1%	3,1%	19,7%	18,9%	34,2%	24,2%	3,6%	20,1%	20,2%	32,7%	23,5%
2009	12,6%	36,8%	29,1%	19,0%	2,6%	4,6%	22,1%	23,5%	34,1%	15,7%	5,0%	21,5%	20,2%	32,5%	20,8%	5,0%	22,4%	20,6%	31,0%	21,0%
2007	18,4%	41,5%	24,5%	13,5%	2,1%	5,8%	24,0%	24,4%	31,5%	14,3%	6,0%	24,8%	21,4%	30,5%	17,3%	5,8%	23,9%	21,8%	29,9%	18,5%
2000	13,2%	16,9%	53,2%	13,7%	3,0%	5,7%	11,2%	37,9%	28,5%	16,7%	3,8%	13,8%	35,0%	26,0%	21,3%	2,8%	10,8%	32,5%	26,8%	27,1%
1995	9,9%	20,8%	56,7%	10,4%	2,3%	5,2%	14,9%	42,5%	25,0%	12,4%	3,5%	15,4%	38,2%	24,7%	18,2%	3,1%	13,9%	36,4%	24,5%	22,1%
1991	4,5%	24,9%	56,1%	12,6%	1,8%	2,3%	23,6%	34,2%	28,5%	11,4%	2,1%	23,1%	30,1%	25,9%	18,9%	2,2%	21,5%	30,0%	26,1%	20,2%
<b>Selbstständige Arbeitslogik</b>																				
2013	16,6%	34,8%	16,2%	23,7%	8,7%	9,1%	25,6%	20,8%	28,2%	16,4%	11,7%	17,2%	17,2%	26,7%	27,2%	11,3%	19,9%	13,7%	26,5%	28,6%
2012	20,6%	30,4%	18,9%	20,4%	9,7%	10,9%	23,2%	17,8%	27,3%	20,8%	12,1%	20,3%	15,2%	25,8%	26,7%	12,4%	20,9%	14,4%	23,9%	28,4%
2009	20,4%	32,2%	18,7%	19,5%	9,3%	13,0%	23,5%	16,1%	26,4%	20,9%	12,6%	20,9%	14,6%	26,3%	25,7%	13,5%	21,0%	13,9%	24,8%	26,8%
2007	21,4%	35,6%	17,2%	18,0%	7,7%	14,2%	24,1%	16,8%	25,8%	19,1%	13,0%	22,1%	15,5%	25,9%	23,5%	14,3%	22,4%	15,0%	24,2%	24,1%
2000	15,9%	19,4%	31,1%	18,9%	14,7%	10,6%	13,2%	27,9%	22,9%	25,4%	10,7%	12,6%	24,1%	22,0%	30,6%	10,4%	11,8%	23,5%	20,0%	34,3%
1995	12,2%	17,2%	32,0%	21,2%	17,3%	10,3%	14,2%	26,4%	22,9%	26,2%	8,8%	10,3%	24,3%	21,0%	35,5%	10,0%	13,3%	23,4%	20,1%	33,2%
1991	6,6%	22,1%	34,2%	23,4%	13,6%	7,4%	16,7%	24,8%	25,0%	26,0%	5,2%	13,0%	21,3%	23,2%	37,2%	5,3%	13,5%	22,4%	24,2%	34,6%

	20-30 Jahre					31-40 Jahre					41-50 Jahre					51-65 Jahre				
	Armut	Prekari- tät	instabiler Wohl- stand	beschei- dener Wohl- stand	gesicher- ter Wohl- stand	Armut	Prekari- tät	instabiler Wohl- stand	beschei- dener Wohl- stand	gesicher- ter Wohl- stand	Armut	Prekari- tät	instabiler Wohl- stand	beschei- dener Wohl- stand	gesicher- ter Wohl- stand	Armut	Prekari- tät	instabiler Wohl- stand	beschei- dener Wohl- stand	gesicher- ter Wohl- stand
<b>Professionen</b>																				
2013	1,6%	15,7%	19,6%	48,1%	15,0%	1,5%	9,5%	11,8%	38,4%	38,7%	1,5%	6,6%	7,8%	32,0%	52,1%	0,7%	6,2%	7,9%	31,4%	53,9%
2012	2,4%	18,1%	19,5%	46,0%	14,1%	1,5%	8,4%	12,0%	40,3%	37,7%	1,4%	6,7%	8,1%	30,9%	52,8%	1,4%	6,2%	8,3%	29,5%	54,6%
2009	2,3%	21,0%	22,9%	44,8%	9,1%	1,7%	10,1%	12,6%	40,5%	35,2%	1,5%	7,5%	9,3%	32,7%	49,1%	1,5%	6,9%	9,2%	30,4%	52,0%
2007	3,8%	24,2%	24,4%	39,2%	8,3%	2,8%	11,0%	14,3%	39,7%	32,2%	2,1%	9,1%	12,0%	33,4%	43,5%	2,2%	7,6%	9,8%	31,8%	48,5%
2000	2,6%	12,9%	35,8%	36,3%	12,5%	2,3%	3,5%	18,0%	38,1%	38,1%	0,9%	2,6%	15,0%	28,2%	53,3%	0,7%	2,0%	10,7%	22,6%	64,0%
1995	2,9%	14,2%	41,6%	31,3%	10,0%	1,7%	4,4%	22,1%	37,8%	34,1%	0,8%	2,3%	16,6%	29,0%	51,4%	0,6%	2,2%	13,5%	26,0%	57,7%
1991	1,0%	23,1%	33,0%	32,6%	10,2%	0,7%	12,6%	21,5%	33,0%	32,2%	0,6%	9,3%	16,4%	22,9%	50,9%	0,6%	10,9%	15,1%	20,9%	52,5%
<b>Semiprofessionen</b>																				
2013	5,5%	33,9%	36,4%	22,2%	1,9%	2,5%	24,1%	27,2%	34,0%	12,2%	2,9%	19,8%	20,2%	37,9%	19,1%	3,1%	19,6%	19,9%	36,4%	21,1%
2012	6,1%	34,8%	36,0%	20,5%	2,6%	2,9%	21,8%	26,0%	35,6%	13,7%	2,6%	19,2%	20,8%	37,1%	20,3%	2,9%	19,4%	21,3%	35,7%	20,7%
2009	7,1%	41,6%	33,0%	16,1%	2,3%	4,3%	23,2%	26,7%	33,9%	12,0%	3,7%	21,0%	22,5%	35,4%	17,4%	3,9%	21,7%	22,6%	33,7%	18,2%
2007	15,5%	44,0%	26,6%	12,1%	1,9%	5,1%	24,7%	26,9%	31,9%	11,4%	4,6%	22,8%	23,4%	33,3%	15,8%	4,8%	22,3%	23,7%	32,3%	16,9%
2000	9,8%	16,4%	57,9%	13,2%	2,7%	4,5%	10,0%	41,5%	30,6%	13,4%	2,2%	11,9%	36,5%	30,3%	19,0%	1,8%	9,0%	32,8%	31,6%	24,8%
1995	11,9%	19,2%	55,3%	11,1%	2,5%	4,2%	12,2%	42,9%	28,2%	12,4%	2,7%	12,1%	35,0%	30,2%	20,0%	3,0%	9,4%	33,4%	30,1%	24,2%
1991	8,4%	22,6%	48,9%	16,7%	3,3%	1,4%	18,3%	30,6%	34,5%	15,2%	1,2%	16,7%	23,8%	32,2%	26,0%	1,4%	15,9%	24,4%	31,6%	26,6%
<b>Lehrberufe</b>																				
2013	6,4%	41,8%	32,2%	17,4%	2,3%	5,8%	28,0%	25,5%	33,2%	7,5%	6,7%	25,1%	24,2%	33,9%	10,2%	8,4%	28,1%	22,3%	32,5%	8,7%
2012	7,4%	42,1%	31,5%	16,8%	2,1%	6,5%	28,2%	26,7%	31,3%	7,3%	7,4%	26,5%	23,2%	32,7%	10,2%	8,3%	27,7%	23,3%	31,3%	9,5%
2009	8,3%	46,2%	29,1%	15,0%	1,5%	7,8%	29,2%	26,4%	30,0%	6,6%	8,9%	26,6%	23,6%	31,5%	9,4%	9,4%	28,2%	23,2%	30,3%	9,0%
2007	10,2%	51,0%	25,2%	12,2%	1,3%	8,4%	29,8%	26,5%	28,5%	6,7%	9,5%	29,0%	23,7%	29,4%	8,5%	9,9%	29,0%	24,2%	28,1%	8,8%
2000	7,2%	19,4%	59,0%	12,5%	1,8%	6,3%	13,1%	44,2%	28,4%	8,0%	5,5%	15,9%	38,9%	29,0%	10,8%	5,6%	14,5%	38,4%	28,9%	12,7%
1995	11,0%	21,5%	57,0%	9,2%	1,3%	5,5%	15,6%	51,0%	23,0%	4,9%	4,7%	16,2%	46,9%	24,5%	7,7%	4,8%	16,4%	47,6%	22,8%	8,4%
1991	4,3%	29,3%	54,2%	11,3%	1,0%	3,6%	29,4%	38,6%	24,3%	4,1%	3,6%	27,5%	35,7%	26,1%	7,1%	3,6%	25,3%	39,3%	24,8%	7,0%
<b>Un- und Angeleitete</b>																				
2013	36,8%	40,9%	14,4%	7,2%	0,6%	8,8%	37,4%	27,9%	21,5%	4,3%	12,0%	37,1%	23,7%	24,1%	3,2%	10,8%	39,9%	25,1%	20,1%	4,1%
2012	36,5%	41,5%	14,3%	7,1%	0,7%	10,3%	38,6%	25,3%	22,3%	3,4%	10,7%	37,3%	23,4%	24,6%	3,9%	11,0%	39,7%	25,3%	21,2%	2,9%
2009	42,2%	39,6%	11,5%	6,2%	0,5%	13,0%	39,5%	24,0%	21,0%	2,5%	13,5%	38,0%	23,0%	22,4%	3,1%	13,3%	40,9%	24,7%	19,1%	2,0%
2007	39,2%	41,9%	12,5%	6,0%	0,5%	12,8%	40,4%	24,3%	20,2%	2,3%	13,7%	39,4%	23,9%	20,4%	2,6%	14,4%	41,3%	24,8%	17,4%	2,2%
2000	23,3%	27,6%	39,5%	8,7%	0,8%	8,8%	19,8%	46,9%	21,7%	2,8%	9,6%	23,1%	45,1%	19,2%	3,0%	8,7%	22,8%	47,3%	18,0%	3,2%
1995	12,8%	29,9%	49,7%	7,1%	0,5%	9,4%	24,7%	48,9%	15,5%	1,4%	10,2%	27,7%	47,3%	13,2%	1,7%	8,7%	28,2%	50,7%	10,8%	1,7%
1991	8,7%	34,9%	46,5%	9,4%	0,5%	4,6%	32,6%	43,2%	17,8%	1,7%	4,5%	32,5%	43,6%	17,3%	2,1%	4,7%	31,2%	48,1%	14,4%	1,7%
<b>Gesamt</b>																				
2013	15,1%	36,2%	26,0%	19,4%	3,3%	4,6%	24,9%	23,4%	32,0%	15,1%	6,0%	23,2%	19,9%	32,1%	18,7%	6,1%	24,9%	19,7%	29,9%	19,4%
2012	15,5%	36,9%	25,6%	18,6%	3,4%	5,3%	24,3%	22,8%	32,5%	15,1%	5,8%	23,7%	19,9%	31,6%	19,0%	6,2%	24,6%	20,5%	29,5%	19,2%
2009	17,6%	39,9%	23,9%	16,3%	2,3%	6,7%	25,7%	22,9%	31,3%	13,3%	7,4%	24,8%	20,7%	30,4%	16,7%	7,5%	25,7%	20,7%	28,3%	17,9%
2007	19,9%	43,6%	21,5%	13,1%	1,9%	7,6%	27,5%	23,8%	29,5%	11,6%	8,2%	27,0%	21,8%	28,6%	14,4%	8,4%	26,9%	21,7%	26,9%	16,1%
2000	12,4%	20,7%	50,8%	13,5%	2,6%	5,9%	12,7%	40,3%	28,6%	12,5%	5,2%	14,9%	36,4%	26,4%	17,2%	4,7%	13,4%	34,8%	25,2%	21,8%
1995	11,0%	22,3%	53,9%	10,8%	2,1%	5,5%	15,3%	44,2%	24,7%	10,3%	5,0%	15,8%	39,4%	23,7%	16,1%	4,8%	15,8%	40,1%	21,7%	17,6%
1991	6,0%	28,9%	50,3%	13,0%	1,8%	3,0%	25,7%	35,8%	26,0%	9,4%	2,9%	24,0%	32,6%	24,9%	15,6%	3,1%	23,5%	36,1%	22,7%	14,6%

Datenbasis: Mikrozensus 1991, 1995, 2000, 2007, 2009, 2012 und 2013